

## HANDLEIDING E- RUGBY COMPETITIE MODULE

### REGIONALE INDELER SCHEIDSRECHTERS

Versie 2020 08 25

#### Inhoudsopgave

|   |    |
|---|----|
| INLOGGEN .....  | 2  |
| OVERZICHT WEDSTRIJDPROGRAMMA.....                               | 2  |
| Selecteren op datum.....  | 2  |
| Selecteren op nog niet ingedeelde wedstrijden.....              | 3  |
| Aanpassen kolommen overzicht wedstrijdprogramma.....            | 3  |
| Mailen vanuit het wedstrijdformulier.....                       | 4  |
| Aanmaken templates voor mailtjes vanuit wedstrijdformulier..... | 6  |
| INDELEN SCHEIDSRECHTERS BIJ WEDSTRIJDEN .....                   | 8  |
| Tijdslot.....   | 8  |
| SCHEIDSRECHTERSLIJST.....                                       | 10 |
| Beschikbaarheid scheidsrechters.....                            | 10 |
| Aanpassen beschikbaarheid scheidsrechters .....                 | 11 |
| Aantekening maken bij een scheidsrechter .....                  | 11 |
| E-mail versturen vanuit de scheidsrechterslijst.....            | 12 |
| CLUBFUNCTIONARISSEN OVERZICHT.....                              | 13 |
| Mailen vanuit de lijst clubfuncties .....                       | 14 |
| Toevoegen van een bijlage bij een e-mail .....                  | 15 |
| AANMELDEN NIEUWE REGIONALE OF LANDELIJKE SCHEIDSRECHTERS .....  | 16 |
| HULP EN ONDERSTEUNING .....                                     | 16 |

## INLOGGEN

Ga naar [www.erugby.nl](http://www.erugby.nl) en log in met je loginnaam en wachtwoord.

Links onder bevindt zich de Nederlands vlag. Als je hierop klikt wordt de teksten zoveel mogelijk in het Nederlands weergegeven.

## OVERZICHT WEDSTRIJDPROGRAMMA

Ga via “Rugby” naar “Wedstrijdprogramma”.

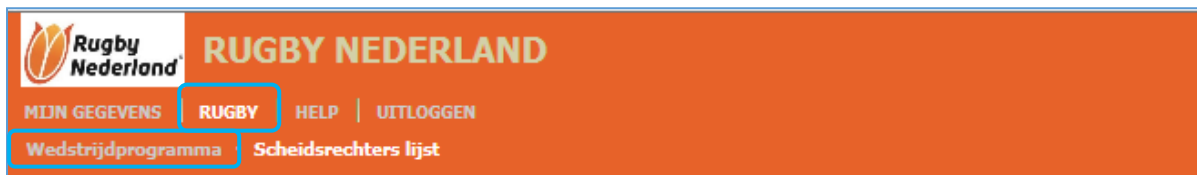

Onderstaand scherm openit zich. Dit zijn alle wedstrijden in jouw regio.

| No. | Competitie                    | Klasse                               | Scheidsrechter niveau                          | Wedstrijd datum | Tijd  | Dag nr. | Wedstrijd nr. | Thuis team               | Uit team                  | Geslacht (opt) | Categorie | Any divided here | Scheidsrechter |
|-----|-------------------------------|--------------------------------------|--|-----------------|-------|---------|---------------|--------------------------|---------------------------|----------------|-----------|------------------|----------------|
| 1   | Competitie 2016 / 2017 fase 1 | 2e Klasse Dames Zuid                 | D: 3e kl.He, 1e kl.Da, Colts Bo/Sh/Pl, Jun.cup | 14.05.2017      | 13:00 | 12      | 4             | CL Eindhoven Lions 1     | RUS 2                     | V              | SE DAMES  |                  |                |
| 2   | Competitie 2016 / 2017 fase 1 | 2e Klasse Dames Zuid                 | D: 3e kl.He, 1e kl.Da, Colts Bo/Sh/Pl, Jun.cup | 07.05.2017      | 13:00 | 21      | 1             | CL BRC / REL / Dord 2    | HRC Xtreme 1              | V              | SE DAMES  |                  |                |
| 3   | Competitie 2016 / 2017 fase 3 | Dames Promotiepoule 3e fase          | C: 2e Klasse heren                             | 07.05.2017      | 13:00 | 10      | 3             | CL BRC / REL 1           | CL Dukes / Octo / Wally 1 | V              | SE DAMES  |                  |                |
| 4   | Competitie 2016 / 2017 fase 4 | Juniores Bowl Zuid fase 4 Play-Off   | D: 3e kl.He, 1e kl.Da, Colts Bo/Sh/Pl, Jun.cup | 06.05.2017      | 13:30 | 1       | 2             | Oemoemene JU 1           | RC The Bassets JU 1       | MXD            | JUNIOREN  |                  |                |
| 5   | Competitie 2016 / 2017 fase 4 | Colts Bowl Zuid fase 4 Play-Off      | B: Ereklasse dames, 1e Klasse heren, Colts cup | 06.05.2017      | 13:00 | 2       | 1             | RC de Bokkerrijders CO 1 | RC RCC BEKARO CO 1        | MXD            | COLTS     |                  |                |
| 6   | Competitie 2016 / 2017 fase 4 | Colts Bowl Zuid fase 4 Play-Off      | B: Ereklasse dames, 1e Klasse heren, Colts cup | 06.05.2017      | 13:00 | 2       | 3             | RC Tovaal CO 1           | RC Octopus CO 1           | MXD            | COLTS     |                  |                |
| 7   | Competitie 2016 / 2017 fase 4 | Colts Bowl Zuid fase 4 Play-Off      | B: Ereklasse dames, 1e Klasse heren, Colts cup | 06.05.2017      | 13:00 | 2       | 2             | RC Eindhoven CO 1        | CL Breda / REL CO 1       | MXD            | COLTS     |                  |                |
| 8   | Competitie 2016 / 2017 fase 4 | Colts Bowl Zuid fase 4 Play-Off      | D: 3e kl.He, 1e kl.Da, Colts Bo/Sh/Pl, Jun.cup | 06.05.2017      | 12:00 | 2       | 4             | Oemoemene CU 1           | CL Spanta / Tovaal CU 1   | MXD            | CLUBS     |                  |                |
| 9   | Competitie 2016 / 2017 fase 4 | Juniores Bowl Zuid fase 4 Play-Off   | D: 3e kl.He, 1e kl.Da, Colts Bo/Sh/Pl, Jun.cup | 06.05.2017      | 12:00 | 1       | 1             | RC Tovaal JU 1           | RC Eerland JU 2           | MXD            | JUNIOREN  |                  |                |
| 10  | Competitie 2016 / 2017 fase 4 | Juniores Shield Zuid fase 4 Play-Off | D: 3e kl.He, 1e kl.Da, Colts Bo/Sh/Pl, Jun.cup | 06.05.2017      | 12:00 | 2       | 1             | RC Eindhoven JU 1        | CL WaWa's JU 1            | MXD            | JUNIOREN  |                  |                |
| 11  | Competitie 2016 / 2017 fase 4 | Juniores Shield Zuid fase 4 Play-Off | D: 3e kl.He, 1e kl.Da, Colts Bo/Sh/Pl, Jun.cup | 06.05.2017      | 12:00 | 2       | 4             | RC RCC BEKARO JU 1       | Bredase RC JU 2           | MXD            | JUNIOREN  |                  |                |

In de kolommen kun je selecties maken. Bv

## Selecteren op datum

| No. | Competitie                    | Klasse                     | Scheidsrechter niveau                          | Wedstrijd datum | Tijd  | Dag nr. | Wedstrijd nr. | Th        |
|-----|-------------------------------|----------------------------|--|-----------------|-------|---------|---------------|-----------|
| 1   | Competitie 2016 / 2017 fase 1 | 2e Klasse Dames Zuid       | D: 3e kl.He, 1e kl.Da, Colts Bo/Sh/Pl, Jun.cup |                 |       | 12      | 4             | CL Eindhv |
| 2   | Competitie 2016 / 2017 fase 1 | 2e Klasse Dames Noord      | D: 3e kl.He, 1e kl.Da, Colts Bo/Sh/Pl, Jun.cup |                 |       | 12      | 2             | RFC Haar  |
| 3   | Competitie 2016 / 2017 fase 1 | 2e Klasse Dames Zuid       | D: 3e kl.He, 1e kl.Da, Colts Bo/Sh/Pl, Jun.cup |                 |       | 12      | 1             | URC 2     |
| 4   | Competitie 2016 / 2017 fase 1 | 2e Klasse Dames Noord      | D: 3e kl.He, 1e kl.Da, Colts Bo/Sh/Pl, Jun.cup |                 |       | 12      | 1             | CL Wild P |
| 5   | Competitie 2016 / 2017 fase 1 | 2e Klasse Dames Noord      | D: 3e kl.He, 1e kl.Da, Colts Bo/Sh/Pl, Jun.cup | 14.05.2017      | 11:30 | 17      | 3             | RC Eemle  |
| 6   | Competitie 2016 / 2017 fase 4 | Cubs Plate fase 4 Play-Off | D: 3e kl.He, 1e kl.Da, Colts Bo/Sh/Pl, Jun.cup | 13.05.2017      | 17:00 | 2       | 1             | RC Delft  |
| 7   | Competitie 2016 / 2017 fase 2 | De Lotto Kampioenspoule    | A+: Internationaal, Ereklasse heren            | 13.05.2017      | 15:00 | 4       | 3             | RC 't God |

Klik op het zwarte driehoekje in de kolom “wedstrijd datum”. Er openen zich 2 witte velden waarin je een datum kunt aangeven. Bv In het 1<sup>e</sup> veld geef je 07.05.2017 in en in het 2<sup>e</sup> veld 13.05.2017. Klik daarna op “ok” en vervolgens op de witte “v” links van de kolomtitels. Nu verschijnen alle wedstrijden van 7 t/m 13 mei op je scherm. Als je alle selecties weer wilt verwijderen, klik je op het witte “x” links van de kolomtitels.

Indien je alleen in het 1<sup>e</sup> witte veld een datum ingeeft, bv 13.05.2017, daarna op “ok” klikt en daarna weer op de witte “v” links van de kolomtitels, krijg je alle wedstrijden te zien van 13 mei 2017 en later.

Indien je alleen in het 2<sup>e</sup> witte veld een datum ingeeft, bv 13.05.2017, daarna op “ok” klikt en daarna weer op de witte “v” links van de kolomtitels, krijg je alle wedstrijden te zien van 13 mei 2017 en eerder.

Je kunt bv ook op de **kolomtitel** “wedstrijddatum” klikken, dan worden alle wedstrijden op volgorde van datum weergegeven. Klik er daar nogmaals op dan worden de wedstrijden in de omgekeerde volgorde weergegeven.

### Selecteren op nog niet ingedeelde wedstrijden

In de kolom “Ingedeeld” kun je een selectie maken, zodat je kunt zien welke scheidsrechters al zijn ingedeeld en welke wedstrijden nog open staan om in te delen. Let er wel op dat je voordat je de selectie maakt al je andere selecties verwijdert door op “X” te klikken.

Je kunt ook meerdere selecties in verschillende kolommen maken. Dus bv op datum plus op “Ingedeeld”.

**Als je op “X” links voor de kolomtitels verdwijnen al je selecties.**

Het overzicht bestaat uit veel kolommen. Kolommen die voor jou niet van belang zijn kun je verbergen. Zie hieronder.

### Aanpassen kolommen overzicht wedstrijdprogramma

**RUGBY NEDERLAND**

[MIDN GEGEVENS](#) | [RUGBY](#) | [HELP](#) | [UITLOGGEN](#)

[Wedstrijdprogramma](#) · [Scheidsrechters lijst](#)

**WEDSTRIJD PROGRAMMA**

| KOLOMMEN |                       |                                     |                  |                                   |  |                     |       |         |               |                          |  |  |  |
|----------|-----------------------|-------------------------------------|------------------|-----------------------------------|--|---------------------|-------|---------|---------------|--------------------------|--|--|--|
| OK       |                       | CANCEL                              |                  |                                   |  |                     |       |         |               |                          |  |  |  |
| Nr.      | Kolom                 | Zichtbaar                           | Max tekst lengte | Klasse                            | Scheidsrechter niveau                          | ↓ Wedstrijd datum ↓ | Tijd  | Dag nr. | Wedstrijd nr. | Thuis team               |  |  |  |
| 1        |                       | <input checked="" type="checkbox"/> | Alle karakters   |                                   |  |                     |       |         |               |                          |  |  |  |
| 2        | Competitie            | <input checked="" type="checkbox"/> | Alle karakters   | Klasse Dames Zuid                 | D: 3e kl.He, 1e kl.Da, Colts Bo/Sh/Pl, Jun.cup | 14.05.2017          | 13:00 | 12      | 4             | CL Eindhoven Lions 1     |  |  |  |
| 3        | Klasse                | <input checked="" type="checkbox"/> | Alle karakters   | Klasse Dames Zuid                 | D: 3e kl.He, 1e kl.Da, Colts Bo/Sh/Pl, Jun.cup | 07.05.2017          | 13:00 | 21      | 1             | CL BRC / REL / Doird 2   |  |  |  |
| 4        | Scheidsrechter niveau | <input checked="" type="checkbox"/> | Alle karakters   | imes Promotepoule 3e fase         | C: 2e klasse heren                             | 07.05.2017          | 13:00 | 10      | 3             | CL BRC / REL 1           |  |  |  |
| 5        | Wedstrijd datum       | <input checked="" type="checkbox"/> | Alle karakters   | horen Bowl Zuid fase 4 Play-Off   | D: 3e kl.He, 1e kl.Da, Colts Bo/Sh/Pl, Jun.cup | 06.05.2017          | 13:30 | 1       | 2             | Oemoemoe JU 1            |  |  |  |
| 6        | Tijd                  | <input checked="" type="checkbox"/> | Alle karakters   | ts Bowl Zuid fase 4 Play-Off      | B: Ereklasse dames, 1e klasse heren, Colts cup | 06.05.2017          | 13:00 | 2       | 1             | RC de Bokkerijders CO 1  |  |  |  |
| 7        | Dag nr.               | <input checked="" type="checkbox"/> | Alle karakters   | ts Bowl Zuid fase 4 Play-Off      | B: Ereklasse dames, 1e klasse heren, Colts cup | 06.05.2017          | 13:00 | 2       | 3             | RC Tovaal CO 1           |  |  |  |
| 8        | Wedstrijd nr.         | <input checked="" type="checkbox"/> | Alle karakters   | ts Bowl Zuid fase 4 Play-Off      | B: Ereklasse dames, 1e klasse heren, Colts cup | 06.05.2017          | 13:00 | 2       | 2             | RC Eindhoven CO 1        |  |  |  |
| 9        | Thuis team            | <input checked="" type="checkbox"/> | Alle karakters   | ps Bowl Zuid fase 4 play-Off      | D: 3e kl.He, 1e kl.Da, Colts Bo/Sh/Pl, Jun.cup | 06.05.2017          | 12:00 | 2       | 4             | Oemoemoe CU 1            |  |  |  |
| 10       | Uit team              | <input checked="" type="checkbox"/> | Alle karakters   | horen Bowl Zuid fase 4 Play-Off   | D: 3e kl.He, 1e kl.Da, Colts Bo/Sh/Pl, Jun.cup | 06.05.2017          | 12:00 | 1       | 1             | RC Tovaal JU 1           |  |  |  |
| 11       | Geslacht              | <input checked="" type="checkbox"/> | Alle karakters   | horen Shield Zuid fase 4 Play-Off | D: 3e kl.He, 1e kl.Da, Colts Bo/Sh/Pl, Jun.cup | 06.05.2017          | 12:00 | 2       | 1             | RC Eindhoven JU 1        |  |  |  |
| 12       | Categorie             | <input checked="" type="checkbox"/> | Alle karakters   | horen Shield Zuid fase 4 Play-Off | D: 3e kl.He, 1e kl.Da, Colts Bo/Sh/Pl, Jun.cup | 06.05.2017          | 12:00 | 2       | 4             | RC RCC BEKARO JU 1       |  |  |  |
| 13       | Any divided           | <input checked="" type="checkbox"/> | Alle karakters   | horen Plate Zuid fase 4 Play-Off  | D: 3e kl.He, 1e kl.Da, Colts Bo/Sh/Pl, Jun.cup | 06.05.2017          | 12:00 | 1       | 2             | Oisterwijk Oysters JU 1  |  |  |  |
| 14       | Scheidsrechter        | <input checked="" type="checkbox"/> | Alle karakters   | horen Shield Zuid fase 4 Play-Off | D: 3e kl.He, 1e kl.Da, Colts Bo/Sh/Pl, Jun.cup | 06.05.2017          | 12:00 | 2       | 3             | Dukes JU 2               |  |  |  |
| 15       | Linesman 1            | <input checked="" type="checkbox"/> | Alle karakters   | ts Bowl Zuid fase 4 play-Off      | D: 3e kl.He, 1e kl.Da, Colts Bo/Sh/Pl, Jun.cup | 06.05.2017          | 11:00 | 2       | 3             | RC RCC BEKARO CU 1       |  |  |  |
| 16       | Linesman 2            | <input checked="" type="checkbox"/> | Alle karakters   | ps Shield Zuid fase 4 Play-Off    | D: 3e kl.He, 1e kl.Da, Colts Bo/Sh/Pl, Jun.cup | 06.05.2017          | 11:00 | 2       | 2             | Bredase RC CU 2          |  |  |  |
| 17       | District referee      | <input checked="" type="checkbox"/> | Alle karakters   | nri van Booven Beker 1e ronde     | D: 3e kl.He, 1e kl.Da, Colts Bo/Sh/Pl, Jun.cup | 02.04.2017          | 14:30 | 1       | 8             | CL Tilburg / Tarantula 2 |  |  |  |
|          |                       | <input checked="" type="checkbox"/> | Alle karakters   | ts Bowl Zuid fase 3 Play-Off      | B: Ereklasse dames, 1e klasse heren, Colts cup | 01.04.2017          | 13:00 | 2       | 3             | RC Tilburg CO 1          |  |  |  |

Klik op “kolommen”, doe je aanpassingen en klik op “OK”.

## Mailen vanuit het wedstrijdformulier

Vanuit het wedstrijdformulier kun je een mailtje sturen naar de wedstrijdsecretarissen van de twee clubs en aan de scheidsrechter. Dit kan handig zijn als er op het laatste moment een andere scheidsrechter wordt toegewezen.

Ga via "Rugby" naar "Wedstrijdprogramma"

| No. | Competitie                    | Klasse                       | Scheidsrechter n                |
|-----|-------------------------------|------------------------------|---------------------------------|
| 1   | Competitie 2017 / 2018 fase 1 | Cubs Plate, 1e fase          | F: Jeugdwedstrijden(rest cubs   |
| 2   | Competitie 2017 / 2018 fase 1 | Cubs Cup, 1e fase            | F: Jeugdwedstrijden(rest cubs   |
| 3   | Competitie 2017 / 2018 fase 1 | Cubs Shield Poule 2, 1e fase | F: Jeugdwedstrijden(rest cubs   |
| 4   | Competitie 2017 / 2018 fase 1 | Junioren Cup, 1e fase        | D: 3e kl.He, 1e kl.Da, Colts Bo |

Klik op het vakje voor de wedstrijd en onderstaand scherm verschijnt:

Klik nu op "Stuur een mail naar de clubs" en het volgende scherm verschijnt

Stuur een mail naar de clubs

**STUUR** | **SLUITEN**

**Ontvangers**

RUGBY CLUB HILVERSUM     Bonds scheidsrechter **Geen scheidsrechter**     Club scheidsrechter **Geen scheidsrechter**

ASCRUM A.S.R.V.     District referee    **Sander Bootsman**    Extra ontvanger   

Select template

**Bericht maken**

Onderwerp

Attachement must be less than 10 MB

Bladeren

Lees bevestiging

Bericht format

**Wedstrijd details**

|                            |                        |                            |                                |                            |           |
|----------------------------|------------------------|----------------------------|--------------------------------|----------------------------|-----------|
| <b>Klasse</b>              | 4e Klasse Heren Midden | <b>Plaats</b>              | Sportpark Berestein, Hilversum | <b>Datum/tijd</b>          | 10.09.201 |
| <b>Thuis team</b>          | RC Hilversum 3         | <b>Uit team</b>            | A.S.R.V. Ascrum 5              | <b>Status</b>              | Nog te sp |
| <b>Bond scheidsrechter</b> |                        | <b>Club scheidsrechter</b> |                                | <b>Naam scheidsrechter</b> |           |

Onder het kopje "Ontvangers" staan de beide clubs aangevinkt plus de scheidsrechter. Achter Extra ontvanger kun je zelf handmatig nog een emailadres toevoegen. Bv die van de scheidsrechter die vervangen is door de nieuwe.

Bij "select template" kunnen je kiezen uit verschillende templates die jezelf heb aangemaakt. Zie verderop.

Onder "onderwerp" vul je het onderwerp in.

Bij "bladeren" kun je een bijlage toevoegen, maar dat zal in praktijk niet voorkomen

Boven wedstrijd details kun je zelf tekst invoeren, maar het is handiger om een template te maken

Het tabelletje "wedstrijddetails" worden automatisch ingevoerd.

Als je op "Stuur" klikt wordt je mail verzonden.

Onder "Mijn gegevens" "Email berichten" kun je zien of je mail goed is verstuurd. Klik op het referentienummer voor details

**Nederland**

MIJN GEGEVENS | BOND | RUGBY | HELP | UITLOGGEN

Mijn gegevens    **hten**

Email berichten

**OVERZICHT VERSTUURDE EMAILS**

| No.   | Ref                    |          |
|---|------------------------|----------|
| <input checked="" type="checkbox"/> <input checked="" type="checkbox"/> <input checked="" type="checkbox"/> |                        |          |
| 1   | <a href="#">176281</a> | template |

Totaal: 1    << Top    < Terug    Volgende    Eind

## Aanmaken templates voor mailtjes vanuit wedstrijdformulier

Als je vaak dezelfde soort emailtjes verstuurt is het handig om email templates aan te maken. Ga via “Rugby” naar “Email templates”

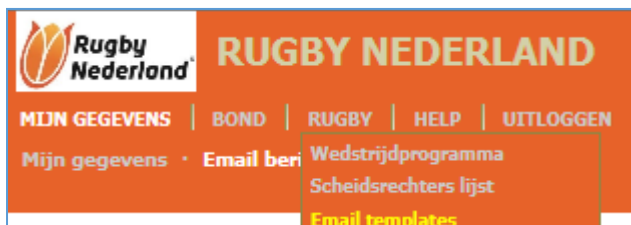

En klik op toevoegen

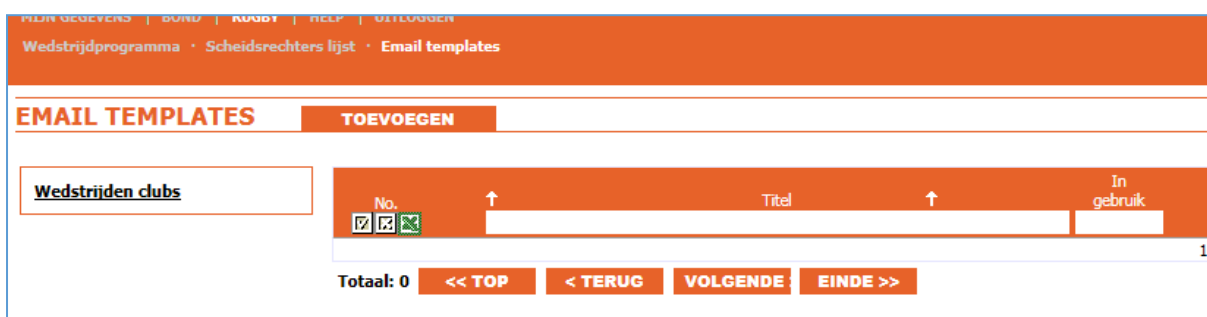

Onderstaand scherm verschijnt.

Vul bij “titel” de naam van je template in. Bij “Onderwerp” het onderwerp van je mail. Voer dan de standaard tekst in. Klik op OK. De wedstrijddetails worden automatisch onderaan toegevoegd

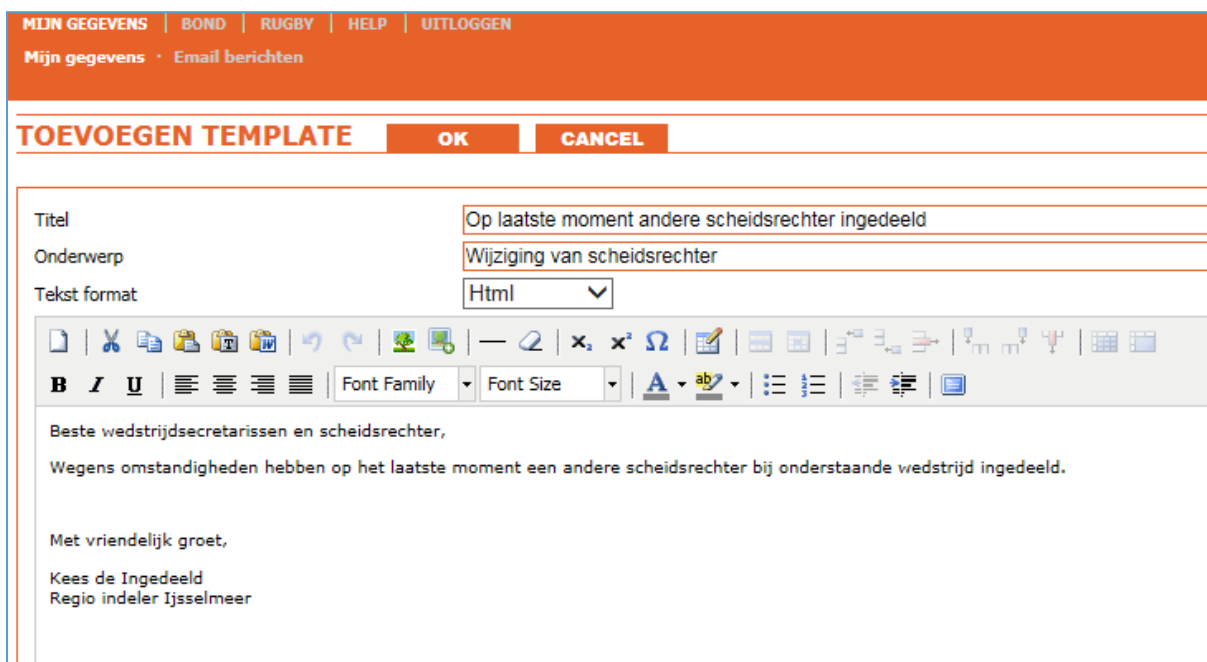

Je kunt dit template onder “toevoegen template” altijd aanpassen.

Als je nu een wedstrijd opent om een mail te versturen kun je bij "select template" de juiste template kiezen en wordt het Onderwerp en tekst, inclusief de Wedstrijddetails automatisch ingevuld. Zie voorbeeld

STUUR
SLUITEN

**Ontvangers**

RUGBY CLUB HILVERSUM     Bonds scheidsrechter **Geen scheidsrechter**     Club scheidsrechter **Geen scheidsrechter**

ASCRUM A.S.R.V.     District scheidsrechter **Sander Bootsman**    Extra ontvanger

Select template
Op laatste moment andere scheidsrechter ingedeeld ▾

**Bericht maken**

Onderwerp

Attachement must be less than 10 MB

Lees bevestiging

Bericht format

Beste wedstrijdsecretarissen en scheidsrechter,

Wegens omstandigheden hebben op het laatste moment een andere scheidsrechter bij onderstaande wedstrijd ingedeeld.

Met vriendelijk groet,

Kees de Ingedeeld  
Regio indeler IJsselmeer

**Wedstrijd details**

|                            |                        |                            |                                |                            |           |
|----------------------------|------------------------|----------------------------|--------------------------------|----------------------------|-----------|
| <b>Klasse</b>              | 4e Klasse Heren Midden | <b>Plaats</b>              | Sportpark Berestein, Hilversum | <b>Datum/tijd</b>          | 10.09.201 |
| <b>Thuis team</b>          | RC Hilversum 3         | <b>Uit team</b>            | A.S.R.V. Ascrum 5              | <b>Status</b>              | Nog te sp |
| <b>Bond scheidsrechter</b> |                        | <b>Club scheidsrechter</b> |                                | <b>Naam scheidsrechter</b> |           |

## INDELEN SCHEIDSRECHTERS BIJ WEDSTRIJDEN

Ga naar wedstrijdprogramma. Het volgende scherm opent zich

| RUGBY NEDERLAND     |  |                                      |  |                 |       |         |               |                         |                           |             |     |
|---------------------|--|--------------------------------------|--|-----------------|-------|---------|---------------|-------------------------|---------------------------|-------------|-----|
| WEDSTRIJD PROGRAMMA |  |                                      |  |                 |       |         |               |                         |                           |             |     |
| KOLOMMEN            |  |                                      |  |                 |       |         |               |                         |                           |             |     |
| No.                 | Competitie                                     | Klasse                               | Scheidsrechter niveau                          | Wedstrijd datum | Tijd  | Dag nr. | Wedstrijd nr. | Thuis team              | Uit team                  | Gest. (any) |     |
| 1                   | since 30.04.2017 Competitie 2016 / 2017 fase 1 | 2e Klasse Dames Zuid                 | D: 3e kl.He, 1e kl.Da, Colts Bo/Sh/Pl, Jun.cup | 14.05.2017      | 13:00 | 12      | 4             | CL Eindhoven Lions 1    | RUS 2                     |             | V   |
| 2                   | Competitie 2016 / 2017 fase 1                  | 2e Klasse Dames Zuid                 | D: 3e kl.He, 1e kl.Da, Colts Bo/Sh/Pl, Jun.cup | 07.05.2017      | 13:00 | 21      | 1             | CL BRC / REL / Dord 2   | HRC Xtreme 1              |             | V   |
| 3                   | Competitie 2016 / 2017 fase 3                  | Dames Promotiepool 3e fase           | C: 2e Klasse heren                             | 07.05.2017      | 13:00 | 10      | 3             | CL BRC / REL 1          | CL Dukas / Octo / Wally 1 |             | V   |
| 4                   | Competitie 2016 / 2017 fase 4                  | Juniores Bowl Zuid fase 4 Play-Off   | D: 3e kl.He, 1e kl.Da, Colts Bo/Sh/Pl, Jun.cup | 06.05.2017      | 13:30 | 1       | 2             | Oemoemoeoe JU 1         | RC The Bassets JU 1       |             | MXD |
| 5                   | Competitie 2016 / 2017 fase 4                  | Colts Bowl Zuid fase 4 Play-Off      | B: Ereklasse dames, 1e Klasse heren, Colts cup | 06.05.2017      | 13:00 | 2       | 1             | RC de Bokkerriders CO 1 | RC RCC BEKARO CO 1        |             | MXD |
| 6                   | Competitie 2016 / 2017 fase 4                  | Colts Bowl Zuid fase 4 Play-Off      | B: Ereklasse dames, 1e Klasse heren, Colts cup | 06.05.2017      | 13:00 | 2       | 3             | RC Tovaal CO 1          | RC Octopus CO 1           |             | MXD |
| 7                   | Competitie 2016 / 2017 fase 4                  | Colts Bowl Zuid fase 4 Play-Off      | B: Ereklasse dames, 1e Klasse heren, Colts cup | 06.05.2017      | 13:00 | 2       | 2             | RC Eindhoven CO 1       | CL Breda / REL CO 1       |             | MXD |
| 8                   | Competitie 2016 / 2017 fase 4                  | Colts Bowl Zuid fase 4 Play-Off      | D: 3e kl.He, 1e kl.Da, Colts Bo/Sh/Pl, Jun.cup | 06.05.2017      | 12:00 | 2       | 4             | Oemoemoeoe CU 1         | CL Sparta / Tovaal CU 1   |             | MXD |
| 9                   | Competitie 2016 / 2017 fase 4                  | Juniores Bowl Zuid fase 4 Play-Off   | D: 3e kl.He, 1e kl.Da, Colts Bo/Sh/Pl, Jun.cup | 06.05.2017      | 12:00 | 1       | 1             | RC Tovaal JU 1          | RC Eemland JU 2           |             | MXD |
| 10                  | Competitie 2016 / 2017 fase 4                  | Juniores Shield Zuid fase 4 Play-Off | D: 3e kl.He, 1e kl.Da, Colts Bo/Sh/Pl, Jun.cup | 06.05.2017      | 12:00 | 2       | 1             | RC Eindhoven JU 1       | CL WaWa's JU 1            |             | MXD |
| 11                  | Competitie 2016 / 2017 fase 4                  | Juniores Shield Zuid fase 4 Play-Off | D: 3e kl.He, 1e kl.Da, Colts Bo/Sh/Pl, Jun.cup | 06.05.2017      | 12:00 | 2       | 4             | RC RCC BEKARO JU 1      | Bredase RC JU 2           |             | MXD |
| 12                  | Competitie 2016 / 2017 fase 4                  | Juniores Plate Zuid fase 4 Play-Off  | D: 3e kl.He, 1e kl.Da, Colts Bo/Sh/Pl, Jun.cup | 06.05.2017      | 12:00 | 1       | 2             | Ostervijk Oysters JU 1  | BSN JU 1                  |             | MXD |

### Tijdslot

De scheidsrechter kan 15 dagen voor de wedstrijddatum worden ingedeeld. Voor die tijd is het geblokkeerd. De wedstrijdsecretaris van de thuis spelende club kan 7 dagen voor aanvang van de wedstrijd, scheidsrechters toevoegen. Je heb dus een week de tijd om de regionale scheidsrechter in te delen voor een wedstrijd.

| RUGBY NEDERLAND     |  |                                    |  |                 |       |         |               |                       |                           |             |     |
|---------------------|--|------------------------------------|--|-----------------|-------|---------|---------------|-----------------------|---------------------------|-------------|-----|
| WEDSTRIJD PROGRAMMA |  |                                    |  |                 |       |         |               |                       |                           |             |     |
| KOLOMMEN            |  |                                    |  |                 |       |         |               |                       |                           |             |     |
| No.                 | Competitie                                     | Klasse                             | Scheidsrechter niveau                          | Wedstrijd datum | Tijd  | Dag nr. | Wedstrijd nr. | Thuis team            | Uit team                  | Gest. (any) |     |
| 1                   | since 30.04.2017 Competitie 2016 / 2017 fase 1 | 2e Klasse Dames Zuid               | D: 3e kl.He, 1e kl.Da, Colts Bo/Sh/Pl, Jun.cup | 14.05.2017      | 13:00 | 12      | 4             | CL Eindhoven Lions 1  | RUS 2                     |             | V   |
| 2                   | Competitie 2016 / 2017 fase 1                  | 2e Klasse Dames Zuid               | D: 3e kl.He, 1e kl.Da, Colts Bo/Sh/Pl, Jun.cup | 07.05.2017      | 13:00 | 21      | 1             | CL BRC / REL / Dord 2 | HRC Xtreme 1              |             | V   |
| 3                   | Competitie 2016 / 2017 fase 3                  | Dames Promotiepool 3e fase         | C: 2e Klasse heren                             | 07.05.2017      | 13:00 | 10      | 3             | CL BRC / REL 1        | CL Dukas / Octo / Wally 1 |             | V   |
| 4                   | Competitie 2016 / 2017 fase 4                  | Juniores Bowl Zuid fase 4 Play-Off | D: 3e kl.He, 1e kl.Da, Colts Bo/Sh/Pl, Jun.cup | 06.05.2017      | 13:30 | 1       | 2             | Oemoemoeoe JU 1       | RC The Bassets JU 1       |             | MXD |

Selecteer nu een wedstrijd door op het vakje te klikken voor een wedstrijd. Het volgende scherm opent zich:

| RUGBY NEDERLAND  |  |
|--|--|
| WEDSTRIJD GEGEVENS   |  |
| OK CANCEL  |  |
| <b>Wedstrijd details</b>                                     | <b>Federation referees</b>               |
| Seizoen: 2016 - 2017   | Scheidsrechter: <input type="text"/>     |
| Klasse: 2e Klasse Dames Nox                                  | linesman 1: <input type="text"/>         |
| Scheidsrechter niveau: D: 3e kl.He, 1e kl.Da, Colts Bo/Sh/Pl | linesman 2: <input type="text"/>         |
| Datum/tijd: 07.05.2017 13:00                                 | Beoordeler: <input type="text"/>         |
| Dag/Wedstr. Nr: 21 / 2                                       | Referee coach: <input type="text"/>      |
| Thuis club: GREATE PIER RC                                   | <b>Club referees</b>                     |
| Uit team: PIGS ARC THE                                       | Scheidsrechter: <input type="text"/>     |
| Thuis team: CL Greate Tryn 1                                 | linesman 1: <input type="text"/>         |
| Uit team: CL Wild Pigs 1                                     | linesman 2: <input type="text"/>         |
| Plaats: Sportpark Aidlan, LEEUWARDEN                         |  |
| Commentaar: <input type="text"/>                             |  |
|  | <b>District referees</b>                 |
|  | Scheidsrechter: <input type="text"/>     |
|  | linesman 1: <input type="text"/>         |
|  | linesman 2: <input type="text"/>         |
|  | Beoordeler: <input type="text"/>         |
|  | Referee coach: <input type="text"/>      |
|  | <input type="button" value="Selecteer"/> |

Rechts zie je dan de optie "selecteer", als je hier op klikt wordt het volgende selectiescherm geopend.

BY NEDERLAND

Selecteer scheidsrechters

OK CANCEL

2016 - 2017

Door op de "x" te klikken wordt de scheidsrechter weggehaald

Hoofd scheidsrechter  
 Linesman 1  
 Linesman 2

Judge  
 Referee coach

| No. | Club               | Beschikbaar | Scheidsrechter niveau                          | Federation referee (any) | District referee (any) | Noam                 | Geslacht (any) | Geb. Datum | Leeftijd | Plaats         |
|-----|--------------------|-------------|--|--------------------------|------------------------|----------------------|----------------|------------|----------|----------------|
| 1   | ALKMAARSE R.U.F.C. | ✓           | Referee Coach                                  |                          |                        | Joop Zandvliet       | M              | 30.06.1964 | 52       | NIEUWE NIEDORP |
| 2   | ALKMAARSE R.U.F.C. | ✓           | Beoordelaar                                    |                          |                        | Eef Loner            | M              | 28.05.1949 | 67       | ALKMAAR        |
| 3   | AMSTELVEENSE RC    | ✓           | A: Ereklasse heren                             | ✓                        |                        | Michael Assman       | M              | 13.12.1967 | 49       | Amstelveen     |
| 4   | AMSTELVEENSE RC    | ✓           | C: 2e klasse heren                             |                          | ✓                      | Damian Ashdown       | M              | 31.07.1971 | 45       | Amsterdam      |
| 5   | AMSTELVEENSE RC    | ✓           | B: Ereklasse dames, 1e klasse heren, Colts cup | ✓                        |                        | Gerold Knight        | M              | 30.12.1964 | 52       | Lithoorn       |
| 6   | AMSTERDAMSE AC     | ✓           | D: 3e kl.He, 1e kl.Da, Colts Bo/SH/Pl, Jun.cup |                          |                        | Eric Gnade           | M              | 12.07.1961 | 55       | AMSTERDAM      |
| 7   | AMSTERDAMSE AC     | ✓           | D: 3e kl.He, 1e kl.Da, Colts Bo/SH/Pl, Jun.cup |                          |                        | Wissem Letaif        | M              | 11.02.1992 | 25       | Amsterdam      |
| 8   | AMSTERDAMSE AC     | ✓           | Oud ref  |                          |                        | Pim Harms            | M              | 23.10.1947 | 69       | LANDSMEER      |
| 9   | BASSETS RC THE     | ✓           | B: Ereklasse dames, 1e klasse heren, Colts cup |                          |                        | Antoine Maintz       | M              | 25.07.1975 | 41       | Amerongen      |
| 10  | BIG STONES RC THE  | ✓           | D: 3e kl.He, 1e kl.Da, Colts Bo/SH/Pl, Jun.cup |                          | ✓                      | Harro Holse          | M              | 09.10.1971 | 45       | HAVELTE        |
| 11  | BSN Rugby Club     | ✓           | E: 4e klasse heren, 2e klasse dames, Jun.Plata |                          | ✓                      | Alan Campbell        | M              | 15.09.1970 | 46       | Wassenaar      |
| 12  | BULLDOGS ALMERE RC | ✓           | D: 3e kl.He, 1e kl.Da, Colts Bo/SH/Pl, Jun.cup |                          | ✓                      | Sander Bootsman      | M              | 27.03.1969 | 48       | Almere         |
| 13  | DELFT RC           | ✓           | B: Ereklasse dames, 1e klasse heren, Colts cup | ✓                        |                        | John McCabe          | M              | 06.09.1969 | 47       | utrecht        |
| 14  | DELFT RC           | ✓           | D: 3e kl.He, 1e kl.Da, Colts Bo/SH/Pl, Jun.cup |                          | ✓                      | Obbe Winkels         | M              | 25.10.1974 | 42       | Delft          |
| 15  | DELFT RC           | ✓           | D: 3e kl.He, 1e kl.Da, Colts Bo/SH/Pl, Jun.cup |                          | ✓                      | Rob de Roo           | M              | 08.12.1955 | 61       | Delft          |
| 16  | DIOK LRC           | ✓           | D: 3e kl.He, 1e kl.Da, Colts Bo/SH/Pl, Jun.cup |                          | ✓                      | Jean Merlet          | M              | 07.10.1964 | 52       | WASSENAAR      |
| 17  | DIOK LRC           | ✓           | D: 3e kl.He, 1e kl.Da, Colts Bo/SH/Pl, Jun.cup |                          |                        | Hetti van Hamersveld | V              | 11.09.1972 | 44       | 'S-GRAVENHAGE  |

In de kolom "scheidsrechtersniveau" kun je het niveau kiezen dat bij de wedstrijd hoort.

Klik de functie aan die je wilt indelen (witte rondje) en klik op de blauw pijltjes voor de scheidsrechter. Klik vervolgens op "OK" en daarna in de wedstrijdgegevens op "OK".

Beoordelaar en referee coach kun je niet indelen. Dit wordt indien van toepassing door de landelijke indeler gedaan.

Scheidsrechters geven zelf aan wanneer zij beschikbaar zijn. Je kunt via de optie beschikbaar een selectie maken en kijken welke scheidsrechter beschikbaar zijn en ingedeeld kunnen worden.

Het systeem geeft zelf aan (scheduled) als je een scheidsrechter wilt selecteren die al op dezelfde dag is ingedeeld.

We gaan ervan uit dat een scheidsrechter maximaal één wedstrijd per weekend fluit. Indien je een scheidsrechter selecteert die al op een andere dag in dat weekend fluit, verschijnt er een popup. Als je dan op "OK" klikt kun je hem/haar in uitzonderlijke gevallen alsnog indelen.

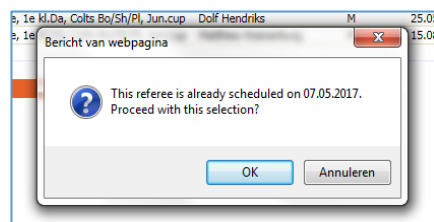

Als je een scheidsrechter 2x per dag wilt indelen, krijg je ook een popup met een waarschuwing. Als je dan op OK klikt kun je hem/haar alsnog indelen. Wel altijd in overleg met de scheidsrechter!

Om te voorkomen dat een scheidsrechter vaak dezelfde teams fluit, verschijnt er een popup als de scheidsrechter die je wilt indelen de afgelopen twee weken een van beiden teams heeft gefloten. Je kunt dan een andere scheidsrechter op de wedstrijd zetten of je kunt het alsnog toestaan. Zie afbeelding hieronder.

test.arclub.com meldt het volgende

This referee has judged a team from this match in the last 14 days.  
Proceed with this selection?

OK Annuleren

## SCHEIDSRECHTERSLIJST

In dit overzicht staan alle regionaal indeelbare scheidsrechters voor jouw district. Ga via “Rugby” naar “Scheidsrechterslijst”

Je ziet dan het overzicht

| LIJST SCHEIDSRECHTER |                |           |                      |  |  |      | Stuur een email |
|----------------------|----------------|-----------|----------------------|--|--|------|-----------------|
| KOLOMMEN             |                |           |                      |  |  |      |                 |
| No.                  | Club           | Bonds nr. | Naam                 | Scheidsrechter niveau                          |  | Comr |                 |
| 1                    | BASSETS RC THE | 43532     | Wesley van der Aart  | E: 4e klasse heren, 2e klasse dames, Jun.Plate |  | (an) |                 |
| 2                    | BSN Rugby Club | 31707     | Alan Campbell        | E: 4e klasse heren, 2e klasse dames, Jun.Plate |  |      |                 |
| 3                    | DELFT RC       | 1948      | Obbe Winkels         | C: 2e klasse heren, Colts Plate                |  |      |                 |
| 4                    | DELFT RC       | 7646      | Rob de Roo           | D: 3e kl.He, 1e kl.Da, Colts Bo/Sh, Jun.cup    |  |      |                 |
| 5                    | DIOK LRC       | 13764     | Hetti van Hamersveld | D: 3e kl.He, 1e kl.Da, Colts Bo/Sh, Jun.cup    |  |      |                 |

## Beschikbaarheid scheidsrechters

Scheidsrechters moeten in hun kalender aangeven wanneer ze NIET beschikbaar zijn. Scheidsrechters die niet beschikbaar zijn kunnen niet worden ingedeeld voor een wedstrijd.

Ga via de keuze “Rugby” naar “scheidsrechterslijst”

| LIJST SCHEIDSRECHTER |                   |        |                      |  |  |     | Stuur een email |
|----------------------|-------------------|--------|----------------------|--|--|-----|-----------------|
| KOLOMMEN             |                   |        |                      |  |  |     |                 |
| No.                  | Club              | NRB Nr | Naam                 | Scheidsrechter niveau                          |  | G   |                 |
| 1                    | BIG STONES RC THE | 5089   | Harro Hokse          | D: 3e kl.He, 1e kl.Da, Colts Bo/Sh/Pl, Jun.cup |  | (a) |                 |
| 2                    | DRACHTEN RC       | 3245   | Jannes van der Velde | D: 3e kl.He, 1e kl.Da, Colts Bo/Sh/Pl, Jun.cup |  |     |                 |
| 3                    | DWINGELOO RC      | 2131   | GP De Vries          | D: 3e kl.He, 1e kl.Da, Colts Bo/Sh/Pl, Jun.cup |  |     |                 |

Indien je op het vierkantje klikt voor club en naam in de scheidsrechterslijst zie je de gegevens van de scheidsrechter en zijn kalender.

| VOEG SCHEIDSRECHTER TOE   |                             | OK                    | VERWIJDER   | CANCEL                |             |    |                |    |    |    |    |                |    |              |    |    |    |    |              |    |  |  |  |  |  |    |    |    |    |    |    |    |    |    |    |    |    |    |    |    |    |    |    |    |    |    |  |  |  |  |  |   |   |  |  |  |  |  |  |  |  |  |  |  |  |  |  |   |   |   |   |   |   |   |   |   |   |    |    |    |    |   |   |   |   |   |    |    |    |    |    |    |    |    |    |    |    |    |    |    |    |    |    |    |    |    |    |    |    |    |    |    |    |    |    |    |    |    |    |    |    |    |    |    |    |    |    |    |    |    |    |    |    |    |    |    |    |    |    |    |  |  |  |  |    |    |    |    |    |    |  |    |  |  |  |  |  |  |  |  |  |  |  |  |  |  |  |  |  |  |  |  |
|---|-----------------------------|-----------------------|-------------|-----------------------|-------------|----|----------------|----|----|----|----|----------------|----|--------------|----|----|----|----|--------------|----|--|--|--|--|--|----|----|----|----|----|----|----|----|----|----|----|----|----|----|----|----|----|----|----|----|----|--|--|--|--|--|---|---|--|--|--|--|--|--|--|--|--|--|--|--|--|--|---|---|---|---|---|---|---|---|---|---|----|----|----|----|---|---|---|---|---|----|----|----|----|----|----|----|----|----|----|----|----|----|----|----|----|----|----|----|----|----|----|----|----|----|----|----|----|----|----|----|----|----|----|----|----|----|----|----|----|----|----|----|----|----|----|----|----|----|----|----|----|----|----|--|--|--|--|----|----|----|----|----|----|--|----|--|--|--|--|--|--|--|--|--|--|--|--|--|--|--|--|--|--|--|--|
| <b>Algemeen</b>   |                             |                       |             |                       |             |    |                |    |    |    |    |                |    |              |    |    |    |    |              |    |  |  |  |  |  |    |    |    |    |    |    |    |    |    |    |    |    |    |    |    |    |    |    |    |    |    |  |  |  |  |  |   |   |  |  |  |  |  |  |  |  |  |  |  |  |  |  |   |   |   |   |   |   |   |   |   |   |    |    |    |    |   |   |   |   |   |    |    |    |    |    |    |    |    |    |    |    |    |    |    |    |    |    |    |    |    |    |    |    |    |    |    |    |    |    |    |    |    |    |    |    |    |    |    |    |    |    |    |    |    |    |    |    |    |    |    |    |    |    |    |  |  |  |  |    |    |    |    |    |    |  |    |  |  |  |  |  |  |  |  |  |  |  |  |  |  |  |  |  |  |  |  |
| Naam  | Michael                     | Tussen naam           |             | Achternaam            |             |    |                |    |    |    |    |                |    |              |    |    |    |    |              |    |  |  |  |  |  |    |    |    |    |    |    |    |    |    |    |    |    |    |    |    |    |    |    |    |    |    |  |  |  |  |  |   |   |  |  |  |  |  |  |  |  |  |  |  |  |  |  |   |   |   |   |   |   |   |   |   |   |    |    |    |    |   |   |   |   |   |    |    |    |    |    |    |    |    |    |    |    |    |    |    |    |    |    |    |    |    |    |    |    |    |    |    |    |    |    |    |    |    |    |    |    |    |    |    |    |    |    |    |    |    |    |    |    |    |    |    |    |    |    |    |  |  |  |  |    |    |    |    |    |    |  |    |  |  |  |  |  |  |  |  |  |  |  |  |  |  |  |  |  |  |  |  |
| Initialen   | M.                          | Next srnme sfx        |             | Assman                |             |    |                |    |    |    |    |                |    |              |    |    |    |    |              |    |  |  |  |  |  |    |    |    |    |    |    |    |    |    |    |    |    |    |    |    |    |    |    |    |    |    |  |  |  |  |  |   |   |  |  |  |  |  |  |  |  |  |  |  |  |  |  |   |   |   |   |   |   |   |   |   |   |    |    |    |    |   |   |   |   |   |    |    |    |    |    |    |    |    |    |    |    |    |    |    |    |    |    |    |    |    |    |    |    |    |    |    |    |    |    |    |    |    |    |    |    |    |    |    |    |    |    |    |    |    |    |    |    |    |    |    |    |    |    |    |  |  |  |  |    |    |    |    |    |    |  |    |  |  |  |  |  |  |  |  |  |  |  |  |  |  |  |  |  |  |  |  |
| Geslacht  |                             | M                     | Geb. Datum  |                       |             |    |                |    |    |    |    |                |    |              |    |    |    |    |              |    |  |  |  |  |  |    |    |    |    |    |    |    |    |    |    |    |    |    |    |    |    |    |    |    |    |    |  |  |  |  |  |   |   |  |  |  |  |  |  |  |  |  |  |  |  |  |  |   |   |   |   |   |   |   |   |   |   |    |    |    |    |   |   |   |   |   |    |    |    |    |    |    |    |    |    |    |    |    |    |    |    |    |    |    |    |    |    |    |    |    |    |    |    |    |    |    |    |    |    |    |    |    |    |    |    |    |    |    |    |    |    |    |    |    |    |    |    |    |    |    |  |  |  |  |    |    |    |    |    |    |  |    |  |  |  |  |  |  |  |  |  |  |  |  |  |  |  |  |  |  |  |  |
|   |                             |                       | 13.12.1967  |                       |             |    |                |    |    |    |    |                |    |              |    |    |    |    |              |    |  |  |  |  |  |    |    |    |    |    |    |    |    |    |    |    |    |    |    |    |    |    |    |    |    |    |  |  |  |  |  |   |   |  |  |  |  |  |  |  |  |  |  |  |  |  |  |   |   |   |   |   |   |   |   |   |   |    |    |    |    |   |   |   |   |   |    |    |    |    |    |    |    |    |    |    |    |    |    |    |    |    |    |    |    |    |    |    |    |    |    |    |    |    |    |    |    |    |    |    |    |    |    |    |    |    |    |    |    |    |    |    |    |    |    |    |    |    |    |    |  |  |  |  |    |    |    |    |    |    |  |    |  |  |  |  |  |  |  |  |  |  |  |  |  |  |  |  |  |  |  |  |
| <b>Adres</b>  |                             |                       |             |                       |             |    |                |    |    |    |    |                |    |              |    |    |    |    |              |    |  |  |  |  |  |    |    |    |    |    |    |    |    |    |    |    |    |    |    |    |    |    |    |    |    |    |  |  |  |  |  |   |   |  |  |  |  |  |  |  |  |  |  |  |  |  |  |   |   |   |   |   |   |   |   |   |   |    |    |    |    |   |   |   |   |   |    |    |    |    |    |    |    |    |    |    |    |    |    |    |    |    |    |    |    |    |    |    |    |    |    |    |    |    |    |    |    |    |    |    |    |    |    |    |    |    |    |    |    |    |    |    |    |    |    |    |    |    |    |    |  |  |  |  |    |    |    |    |    |    |  |    |  |  |  |  |  |  |  |  |  |  |  |  |  |  |  |  |  |  |  |  |
| Straat  |                             | Jan Benninghstraat 11 |             | Huis nr. / toevoeging |             |    |                |    |    |    |    |                |    |              |    |    |    |    |              |    |  |  |  |  |  |    |    |    |    |    |    |    |    |    |    |    |    |    |    |    |    |    |    |    |    |    |  |  |  |  |  |   |   |  |  |  |  |  |  |  |  |  |  |  |  |  |  |   |   |   |   |   |   |   |   |   |   |    |    |    |    |   |   |   |   |   |    |    |    |    |    |    |    |    |    |    |    |    |    |    |    |    |    |    |    |    |    |    |    |    |    |    |    |    |    |    |    |    |    |    |    |    |    |    |    |    |    |    |    |    |    |    |    |    |    |    |    |    |    |    |  |  |  |  |    |    |    |    |    |    |  |    |  |  |  |  |  |  |  |  |  |  |  |  |  |  |  |  |  |  |  |  |
| Plaats  |                             | Amstelveen            |             | Post code             |             |    |                |    |    |    |    |                |    |              |    |    |    |    |              |    |  |  |  |  |  |    |    |    |    |    |    |    |    |    |    |    |    |    |    |    |    |    |    |    |    |    |  |  |  |  |  |   |   |  |  |  |  |  |  |  |  |  |  |  |  |  |  |   |   |   |   |   |   |   |   |   |   |    |    |    |    |   |   |   |   |   |    |    |    |    |    |    |    |    |    |    |    |    |    |    |    |    |    |    |    |    |    |    |    |    |    |    |    |    |    |    |    |    |    |    |    |    |    |    |    |    |    |    |    |    |    |    |    |    |    |    |    |    |    |    |  |  |  |  |    |    |    |    |    |    |  |    |  |  |  |  |  |  |  |  |  |  |  |  |  |  |  |  |  |  |  |  |
| Land  |                             | Nederland             |             | 1181 SB               |             |    |                |    |    |    |    |                |    |              |    |    |    |    |              |    |  |  |  |  |  |    |    |    |    |    |    |    |    |    |    |    |    |    |    |    |    |    |    |    |    |    |  |  |  |  |  |   |   |  |  |  |  |  |  |  |  |  |  |  |  |  |  |   |   |   |   |   |   |   |   |   |   |    |    |    |    |   |   |   |   |   |    |    |    |    |    |    |    |    |    |    |    |    |    |    |    |    |    |    |    |    |    |    |    |    |    |    |    |    |    |    |    |    |    |    |    |    |    |    |    |    |    |    |    |    |    |    |    |    |    |    |    |    |    |    |  |  |  |  |    |    |    |    |    |    |  |    |  |  |  |  |  |  |  |  |  |  |  |  |  |  |  |  |  |  |  |  |
| <b>Scheidsrechter details</b>   |                             |                       |             |                       |             |    |                |    |    |    |    |                |    |              |    |    |    |    |              |    |  |  |  |  |  |    |    |    |    |    |    |    |    |    |    |    |    |    |    |    |    |    |    |    |    |    |  |  |  |  |  |   |   |  |  |  |  |  |  |  |  |  |  |  |  |  |  |   |   |   |   |   |   |   |   |   |   |    |    |    |    |   |   |   |   |   |    |    |    |    |    |    |    |    |    |    |    |    |    |    |    |    |    |    |    |    |    |    |    |    |    |    |    |    |    |    |    |    |    |    |    |    |    |    |    |    |    |    |    |    |    |    |    |    |    |    |    |    |    |    |  |  |  |  |    |    |    |    |    |    |  |    |  |  |  |  |  |  |  |  |  |  |  |  |  |  |  |  |  |  |  |  |
| Niveau  | A: Ereklasse heren en Colts |                       |             |                       |             |    |                |    |    |    |    |                |    |              |    |    |    |    |              |    |  |  |  |  |  |    |    |    |    |    |    |    |    |    |    |    |    |    |    |    |    |    |    |    |    |    |  |  |  |  |  |   |   |  |  |  |  |  |  |  |  |  |  |  |  |  |  |   |   |   |   |   |   |   |   |   |   |    |    |    |    |   |   |   |   |   |    |    |    |    |    |    |    |    |    |    |    |    |    |    |    |    |    |    |    |    |    |    |    |    |    |    |    |    |    |    |    |    |    |    |    |    |    |    |    |    |    |    |    |    |    |    |    |    |    |    |    |    |    |    |  |  |  |  |    |    |    |    |    |    |  |    |  |  |  |  |  |  |  |  |  |  |  |  |  |  |  |  |  |  |  |  |
| <b>Contacten</b>  |                             |                       |             |                       |             |    |                |    |    |    |    |                |    |              |    |    |    |    |              |    |  |  |  |  |  |    |    |    |    |    |    |    |    |    |    |    |    |    |    |    |    |    |    |    |    |    |  |  |  |  |  |   |   |  |  |  |  |  |  |  |  |  |  |  |  |  |  |   |   |   |   |   |   |   |   |   |   |    |    |    |    |   |   |   |   |   |    |    |    |    |    |    |    |    |    |    |    |    |    |    |    |    |    |    |    |    |    |    |    |    |    |    |    |    |    |    |    |    |    |    |    |    |    |    |    |    |    |    |    |    |    |    |    |    |    |    |    |    |    |    |  |  |  |  |    |    |    |    |    |    |  |    |  |  |  |  |  |  |  |  |  |  |  |  |  |  |  |  |  |  |  |  |
| Tel thuis   |                             | Mobile                | 06-53244238 |                       |             |    |                |    |    |    |    |                |    |              |    |    |    |    |              |    |  |  |  |  |  |    |    |    |    |    |    |    |    |    |    |    |    |    |    |    |    |    |    |    |    |    |  |  |  |  |  |   |   |  |  |  |  |  |  |  |  |  |  |  |  |  |  |   |   |   |   |   |   |   |   |   |   |    |    |    |    |   |   |   |   |   |    |    |    |    |    |    |    |    |    |    |    |    |    |    |    |    |    |    |    |    |    |    |    |    |    |    |    |    |    |    |    |    |    |    |    |    |    |    |    |    |    |    |    |    |    |    |    |    |    |    |    |    |    |    |  |  |  |  |    |    |    |    |    |    |  |    |  |  |  |  |  |  |  |  |  |  |  |  |  |  |  |  |  |  |  |  |
| Tel werk  |                             | Fax                   |             |                       |             |    |                |    |    |    |    |                |    |              |    |    |    |    |              |    |  |  |  |  |  |    |    |    |    |    |    |    |    |    |    |    |    |    |    |    |    |    |    |    |    |    |  |  |  |  |  |   |   |  |  |  |  |  |  |  |  |  |  |  |  |  |  |   |   |   |   |   |   |   |   |   |   |    |    |    |    |   |   |   |   |   |    |    |    |    |    |    |    |    |    |    |    |    |    |    |    |    |    |    |    |    |    |    |    |    |    |    |    |    |    |    |    |    |    |    |    |    |    |    |    |    |    |    |    |    |    |    |    |    |    |    |    |    |    |    |  |  |  |  |    |    |    |    |    |    |  |    |  |  |  |  |  |  |  |  |  |  |  |  |  |  |  |  |  |  |  |  |
| E-mail  | Michael.assman@ak           |                       | Web         |                       |             |    |                |    |    |    |    |                |    |              |    |    |    |    |              |    |  |  |  |  |  |    |    |    |    |    |    |    |    |    |    |    |    |    |    |    |    |    |    |    |    |    |  |  |  |  |  |   |   |  |  |  |  |  |  |  |  |  |  |  |  |  |  |   |   |   |   |   |   |   |   |   |   |    |    |    |    |   |   |   |   |   |    |    |    |    |    |    |    |    |    |    |    |    |    |    |    |    |    |    |    |    |    |    |    |    |    |    |    |    |    |    |    |    |    |    |    |    |    |    |    |    |    |    |    |    |    |    |    |    |    |    |    |    |    |    |  |  |  |  |    |    |    |    |    |    |  |    |  |  |  |  |  |  |  |  |  |  |  |  |  |  |  |  |  |  |  |  |
| <table border="1"> <thead> <tr> <th colspan="7">August 2015</th> <th colspan="7">September 2015</th> <th colspan="7">Oktober 2015</th> </tr> <tr> <th>Mo</th><th>Di</th><th>Mi</th><th>Do</th><th>Fr</th><th>Sa</th><th>So</th> <th>Mo</th><th>Di</th><th>Mi</th><th>Do</th><th>Fr</th><th>Sa</th><th>So</th> <th>Mo</th><th>Di</th><th>Mi</th><th>Do</th><th>Fr</th><th>Sa</th><th>So</th> </tr> </thead> <tbody> <tr> <td></td><td></td><td></td><td></td><td></td><td>1</td><td>2</td> <td></td><td></td><td></td><td></td><td></td><td></td><td></td> <td></td><td></td><td></td><td></td><td></td><td></td><td></td> </tr> <tr> <td>3</td><td>4</td><td>5</td><td>6</td><td>7</td><td>8</td><td>9</td> <td>7</td><td>8</td><td>9</td><td>10</td><td>11</td><td>12</td><td>13</td> <td>5</td><td>6</td><td>7</td><td>8</td><td>9</td><td>10</td><td>11</td> </tr> <tr> <td>10</td><td>11</td><td>12</td><td>13</td><td>14</td><td>15</td><td>16</td> <td>14</td><td>15</td><td>16</td><td>17</td><td>18</td><td>19</td><td>20</td> <td>12</td><td>13</td><td>14</td><td>15</td><td>16</td><td>17</td><td>18</td> </tr> <tr> <td>17</td><td>18</td><td>19</td><td>20</td><td>21</td><td>22</td><td>23</td> <td>21</td><td>22</td><td>23</td><td>24</td><td>25</td><td>26</td><td>27</td> <td>19</td><td>20</td><td>21</td><td>22</td><td>23</td><td>24</td><td>25</td> </tr> <tr> <td>24</td><td>25</td><td>26</td><td>27</td><td>28</td><td>29</td><td>30</td> <td>28</td><td>29</td><td>30</td><td></td><td></td><td></td><td></td> <td>26</td><td>27</td><td>28</td><td>29</td><td>30</td><td>31</td><td></td> </tr> <tr> <td>31</td><td></td><td></td><td></td><td></td><td></td><td></td> <td></td><td></td><td></td><td></td><td></td><td></td><td></td> <td></td><td></td><td></td><td></td><td></td><td></td><td></td> </tr> </tbody> </table> |                             |                       |             |                       | August 2015 |    |                |    |    |    |    | September 2015 |    |              |    |    |    |    | Oktober 2015 |    |  |  |  |  |  | Mo | Di | Mi | Do | Fr | Sa | So | Mo | Di | Mi | Do | Fr | Sa | So | Mo | Di | Mi | Do | Fr | Sa | So |  |  |  |  |  | 1 | 2 |  |  |  |  |  |  |  |  |  |  |  |  |  |  | 3 | 4 | 5 | 6 | 7 | 8 | 9 | 7 | 8 | 9 | 10 | 11 | 12 | 13 | 5 | 6 | 7 | 8 | 9 | 10 | 11 | 10 | 11 | 12 | 13 | 14 | 15 | 16 | 14 | 15 | 16 | 17 | 18 | 19 | 20 | 12 | 13 | 14 | 15 | 16 | 17 | 18 | 17 | 18 | 19 | 20 | 21 | 22 | 23 | 21 | 22 | 23 | 24 | 25 | 26 | 27 | 19 | 20 | 21 | 22 | 23 | 24 | 25 | 24 | 25 | 26 | 27 | 28 | 29 | 30 | 28 | 29 | 30 |  |  |  |  | 26 | 27 | 28 | 29 | 30 | 31 |  | 31 |  |  |  |  |  |  |  |  |  |  |  |  |  |  |  |  |  |  |  |  |
| August 2015   |                             |                       |             |                       |             |    | September 2015 |    |    |    |    |                |    | Oktober 2015 |    |    |    |    |              |    |  |  |  |  |  |    |    |    |    |    |    |    |    |    |    |    |    |    |    |    |    |    |    |    |    |    |  |  |  |  |  |   |   |  |  |  |  |  |  |  |  |  |  |  |  |  |  |   |   |   |   |   |   |   |   |   |   |    |    |    |    |   |   |   |   |   |    |    |    |    |    |    |    |    |    |    |    |    |    |    |    |    |    |    |    |    |    |    |    |    |    |    |    |    |    |    |    |    |    |    |    |    |    |    |    |    |    |    |    |    |    |    |    |    |    |    |    |    |    |    |  |  |  |  |    |    |    |    |    |    |  |    |  |  |  |  |  |  |  |  |  |  |  |  |  |  |  |  |  |  |  |  |
| Mo  | Di                          | Mi                    | Do          | Fr                    | Sa          | So | Mo             | Di | Mi | Do | Fr | Sa             | So | Mo           | Di | Mi | Do | Fr | Sa           | So |  |  |  |  |  |    |    |    |    |    |    |    |    |    |    |    |    |    |    |    |    |    |    |    |    |    |  |  |  |  |  |   |   |  |  |  |  |  |  |  |  |  |  |  |  |  |  |   |   |   |   |   |   |   |   |   |   |    |    |    |    |   |   |   |   |   |    |    |    |    |    |    |    |    |    |    |    |    |    |    |    |    |    |    |    |    |    |    |    |    |    |    |    |    |    |    |    |    |    |    |    |    |    |    |    |    |    |    |    |    |    |    |    |    |    |    |    |    |    |    |  |  |  |  |    |    |    |    |    |    |  |    |  |  |  |  |  |  |  |  |  |  |  |  |  |  |  |  |  |  |  |  |
|   |                             |                       |             |                       | 1           | 2  |                |    |    |    |    |                |    |              |    |    |    |    |              |    |  |  |  |  |  |    |    |    |    |    |    |    |    |    |    |    |    |    |    |    |    |    |    |    |    |    |  |  |  |  |  |   |   |  |  |  |  |  |  |  |  |  |  |  |  |  |  |   |   |   |   |   |   |   |   |   |   |    |    |    |    |   |   |   |   |   |    |    |    |    |    |    |    |    |    |    |    |    |    |    |    |    |    |    |    |    |    |    |    |    |    |    |    |    |    |    |    |    |    |    |    |    |    |    |    |    |    |    |    |    |    |    |    |    |    |    |    |    |    |    |  |  |  |  |    |    |    |    |    |    |  |    |  |  |  |  |  |  |  |  |  |  |  |  |  |  |  |  |  |  |  |  |
| 3   | 4                           | 5                     | 6           | 7                     | 8           | 9  | 7              | 8  | 9  | 10 | 11 | 12             | 13 | 5            | 6  | 7  | 8  | 9  | 10           | 11 |  |  |  |  |  |    |    |    |    |    |    |    |    |    |    |    |    |    |    |    |    |    |    |    |    |    |  |  |  |  |  |   |   |  |  |  |  |  |  |  |  |  |  |  |  |  |  |   |   |   |   |   |   |   |   |   |   |    |    |    |    |   |   |   |   |   |    |    |    |    |    |    |    |    |    |    |    |    |    |    |    |    |    |    |    |    |    |    |    |    |    |    |    |    |    |    |    |    |    |    |    |    |    |    |    |    |    |    |    |    |    |    |    |    |    |    |    |    |    |    |  |  |  |  |    |    |    |    |    |    |  |    |  |  |  |  |  |  |  |  |  |  |  |  |  |  |  |  |  |  |  |  |
| 10  | 11                          | 12                    | 13          | 14                    | 15          | 16 | 14             | 15 | 16 | 17 | 18 | 19             | 20 | 12           | 13 | 14 | 15 | 16 | 17           | 18 |  |  |  |  |  |    |    |    |    |    |    |    |    |    |    |    |    |    |    |    |    |    |    |    |    |    |  |  |  |  |  |   |   |  |  |  |  |  |  |  |  |  |  |  |  |  |  |   |   |   |   |   |   |   |   |   |   |    |    |    |    |   |   |   |   |   |    |    |    |    |    |    |    |    |    |    |    |    |    |    |    |    |    |    |    |    |    |    |    |    |    |    |    |    |    |    |    |    |    |    |    |    |    |    |    |    |    |    |    |    |    |    |    |    |    |    |    |    |    |    |  |  |  |  |    |    |    |    |    |    |  |    |  |  |  |  |  |  |  |  |  |  |  |  |  |  |  |  |  |  |  |  |
| 17  | 18                          | 19                    | 20          | 21                    | 22          | 23 | 21             | 22 | 23 | 24 | 25 | 26             | 27 | 19           | 20 | 21 | 22 | 23 | 24           | 25 |  |  |  |  |  |    |    |    |    |    |    |    |    |    |    |    |    |    |    |    |    |    |    |    |    |    |  |  |  |  |  |   |   |  |  |  |  |  |  |  |  |  |  |  |  |  |  |   |   |   |   |   |   |   |   |   |   |    |    |    |    |   |   |   |   |   |    |    |    |    |    |    |    |    |    |    |    |    |    |    |    |    |    |    |    |    |    |    |    |    |    |    |    |    |    |    |    |    |    |    |    |    |    |    |    |    |    |    |    |    |    |    |    |    |    |    |    |    |    |    |  |  |  |  |    |    |    |    |    |    |  |    |  |  |  |  |  |  |  |  |  |  |  |  |  |  |  |  |  |  |  |  |
| 24  | 25                          | 26                    | 27          | 28                    | 29          | 30 | 28             | 29 | 30 |    |    |                |    | 26           | 27 | 28 | 29 | 30 | 31           |    |  |  |  |  |  |    |    |    |    |    |    |    |    |    |    |    |    |    |    |    |    |    |    |    |    |    |  |  |  |  |  |   |   |  |  |  |  |  |  |  |  |  |  |  |  |  |  |   |   |   |   |   |   |   |   |   |   |    |    |    |    |   |   |   |   |   |    |    |    |    |    |    |    |    |    |    |    |    |    |    |    |    |    |    |    |    |    |    |    |    |    |    |    |    |    |    |    |    |    |    |    |    |    |    |    |    |    |    |    |    |    |    |    |    |    |    |    |    |    |    |  |  |  |  |    |    |    |    |    |    |  |    |  |  |  |  |  |  |  |  |  |  |  |  |  |  |  |  |  |  |  |  |
| 31  |                             |                       |             |                       |             |    |                |    |    |    |    |                |    |              |    |    |    |    |              |    |  |  |  |  |  |    |    |    |    |    |    |    |    |    |    |    |    |    |    |    |    |    |    |    |    |    |  |  |  |  |  |   |   |  |  |  |  |  |  |  |  |  |  |  |  |  |  |   |   |   |   |   |   |   |   |   |   |    |    |    |    |   |   |   |   |   |    |    |    |    |    |    |    |    |    |    |    |    |    |    |    |    |    |    |    |    |    |    |    |    |    |    |    |    |    |    |    |    |    |    |    |    |    |    |    |    |    |    |    |    |    |    |    |    |    |    |    |    |    |    |  |  |  |  |    |    |    |    |    |    |  |    |  |  |  |  |  |  |  |  |  |  |  |  |  |  |  |  |  |  |  |  |
| <b>November 2015</b>  |                             |                       |             |                       |             |    |                |    |    |    |    |                |    |              |    |    |    |    |              |    |  |  |  |  |  |    |    |    |    |    |    |    |    |    |    |    |    |    |    |    |    |    |    |    |    |    |  |  |  |  |  |   |   |  |  |  |  |  |  |  |  |  |  |  |  |  |  |   |   |   |   |   |   |   |   |   |   |    |    |    |    |   |   |   |   |   |    |    |    |    |    |    |    |    |    |    |    |    |    |    |    |    |    |    |    |    |    |    |    |    |    |    |    |    |    |    |    |    |    |    |    |    |    |    |    |    |    |    |    |    |    |    |    |    |    |    |    |    |    |    |  |  |  |  |    |    |    |    |    |    |  |    |  |  |  |  |  |  |  |  |  |  |  |  |  |  |  |  |  |  |  |  |
| <b>December 2015</b>  |                             |                       |             |                       |             |    |                |    |    |    |    |                |    |              |    |    |    |    |              |    |  |  |  |  |  |    |    |    |    |    |    |    |    |    |    |    |    |    |    |    |    |    |    |    |    |    |  |  |  |  |  |   |   |  |  |  |  |  |  |  |  |  |  |  |  |  |  |   |   |   |   |   |   |   |   |   |   |    |    |    |    |   |   |   |   |   |    |    |    |    |    |    |    |    |    |    |    |    |    |    |    |    |    |    |    |    |    |    |    |    |    |    |    |    |    |    |    |    |    |    |    |    |    |    |    |    |    |    |    |    |    |    |    |    |    |    |    |    |    |    |  |  |  |  |    |    |    |    |    |    |  |    |  |  |  |  |  |  |  |  |  |  |  |  |  |  |  |  |  |  |  |  |
| <b>Januar 2016</b>  |                             |                       |             |                       |             |    |                |    |    |    |    |                |    |              |    |    |    |    |              |    |  |  |  |  |  |    |    |    |    |    |    |    |    |    |    |    |    |    |    |    |    |    |    |    |    |    |  |  |  |  |  |   |   |  |  |  |  |  |  |  |  |  |  |  |  |  |  |   |   |   |   |   |   |   |   |   |   |    |    |    |    |   |   |   |   |   |    |    |    |    |    |    |    |    |    |    |    |    |    |    |    |    |    |    |    |    |    |    |    |    |    |    |    |    |    |    |    |    |    |    |    |    |    |    |    |    |    |    |    |    |    |    |    |    |    |    |    |    |    |    |  |  |  |  |    |    |    |    |    |    |  |    |  |  |  |  |  |  |  |  |  |  |  |  |  |  |  |  |  |  |  |  |

### Aanpassen beschikbaarheid scheidsrechters

Door hierboven op een datum te klikken kun je aangeven dat een scheidsrechter niet beschikbaar is. **In principe moet de scheidsrechter dat zelf doen.** Maar in noodgevallen kan de indeler dat ook doen

### Aantekening maken bij een scheidsrechter

Bij een scheidsrechter kun je aantekening maken die niet voor de scheidsrechter zelf is te zien zijn.

Bv: scheidsrechter is afhankelijk van openbaar vervoer. Scheidsrechter absoluut niet bij club X fluiten.

Ga via de keuze "Rugby" naar "scheidsrechterslijst". Open de gegevens van de betreffende scheidsrechter. Voeg bij "Comments" je tekst in en klik op OK.

Op de scheidsrechterslijst en op de lijst die je ziet als je een scheidsrechter aan een wedstrijd wilt toevoegen, staat nu in de kolom "Commented" een "V" bij de betreffende scheidsrechter.

| VOEG SCHEIDSRECHTER TOE       |  | OK             | CANCEL     |
|-------------------------------|--|----------------|------------|
| <b>Algemeen</b>               |  |                |            |
| Naam                          | Sander                                     | Tussen naam    |            |
| Initialen                     | AC   | Next srnme sfx |            |
| Geslacht                      |  | M              | Geb. Datum |
|                               |  |                | 27.03.1969 |
| <b>Scheidsrechter details</b> |  |                |            |
| Niveau                        | D: 3e kl.He, 1e kl.Da, Colts Bc            |                |            |
| Comments                      | Is afhankelijk <u>van</u> openbaar vervoer |                |            |

## E-mail versturen vanuit de scheidsrechterslijst

Het is mogelijk om een e-mail aan alle scheidsrechter te sturen of juist één scheidsrechter te selecteren. Ga naar scheidsrechter lijst, maak je selectie en klik op "stuur een email".

**Nederlandse Rugby Bond**

MDN GEGEVENS | FINANCIËEL | ORGANISATIES NRB | BOND/NRB | RUGBY | HELP | UITLOGGEN

Structuur · Wedstrijdprogramma · Wedstrijden · Claims wedstrijden · Te schorsen spelers · Lijst schorsingen

**LIJST SCHEIDSRECHTER**    TOEVOEGEN    **Stuur een email**

| No. | Club               | NRB Nr | Naam           | Scheidsrechter niveau                    |
|-----|--------------------|--------|----------------|--|
| 1   | ALKMAARSE R.U.F.C. | 1572   | Joop Zandvliet | A: Ereklasse heren en Colts              |
| 2   | AMSTELVEENSE RC    | 30728  | Michael Assman | A: Ereklasse heren en Colts              |
| 3   | AMSTELVEENSE RC    | 50343  | Damian Ashdown | B: Ereklasse D en 1e kl. H en D en Colts |
| 4   | AMSTELVEENSE RC    | 5424   | Ian Wolfenden  | B: Ereklasse D en 1e kl. H en D en Colts |
| 5   | AMSTERDAMSE AC     | 1227   | Eric Gnade     | C: 2e kl. H en 1e kl. D                  |

Vul hier de gegevens in en klik op "sturen".

**Nederlandse Rugby Bond**

MDN GEGEVENS | FINANCIËEL | ORGANISATIES NRB | BOND/NRB | RUGBY | HELP | UITLOGGEN

Structuur · Wedstrijdprogramma · Wedstrijden · Claims wedstrijden · Te schorsen spelers · Lijst schorsingen · **Scheidsrechters lijst** · Statistieken · Categorieën · Team setting clubs

**E-MAIL STUREN**    STUREN    TEMPLATES    VERWIJDER

**Maak Email**

Bewaar huidige e-mail als template

Onderwerp

Vraag een ontvangst bevestiging

Bericht formaat **HTML (word overzicht)**

**Bijlagen**

Bestand kiezen    Geen bestand gekozen    [Toevoegen](#)

De File als bijlage mag in het totaal niet groter zijn dan 10 megabytes

Van elke scheidsrechter wordt verwacht dat hij zijn beschikbaarheidskalender bijhoudt. Indien er scheidsrechters zijn die dat niet doen, kun je hen daar via een mail op wijzen. Je kunt in één keer al die scheidsrechters hierover mailen. In de scheidsrechterslijst kun je op de kolommen "calendar updated" en "calendar update date" selecteren.

| Naam                  | Scheidsrechter niveau                          | Geslacht | Geb. Datum | Leeftijd | Plaats          | Adres              | Email                    | Mobile      | Telefoon    | Club lid | Calendar updated | Calendar update date |
|-----------------------|--|----------|------------|----------|-----------------|--------------------|--------------------------|-------------|-------------|----------|------------------|----------------------|
| Pijnenburg (test ref) | Extra  | M        | 05.06.1960 | 56       | Bavel/Ulvenhout | Not entered 1      | r.pijnenburg@xs4all.nl   | 06-22803354 |             | ✓        | ✓                | 29.04.2017           |
| beelen                | C: 2e klasse heren                             | M        | 21.04.1970 | 47       | DRUNEN          | Van Ostadeplein 24 | doc.harrie@ziggo.nl      | 06-45310891 |             | ✓        | ✓                | 28.02.2017           |
|                       | D: 3e kl.He, 1e kl.Da, Colts B0/SH/Pl, Jun.cup | M        | 20.07.1963 | 53       | VALKENSWAARD    | Ranonkelstraat 18  | peter.leenders@chello.nl | 06-55704844 | 040-2046197 | ✓        | ✓                | 04.03.2017           |

## CLUBFUNCTIONARISSEN OVERZICHT

Bij deze functie kun je alle clubfunctionarissen vinden van alle clubs uit jouw regio. Dit is handig omdat alle gegevens dagelijks worden bijgewerkt en dus de gegevens up to date zijn. Deze functie kun je makkelijk bv de e-rugbybeheerder van een bepaalde club opzoeken en direct een mail sturen vanuit e-rugby. Kan handig zijn bij aanpassen van scheidsrechter via het Excel formulier.

Klik op "BOND" en onderstaande lijst verschijnt

| No. | Vereniging             | District | Lid nr | Naam              |
|-----|------------------------|----------|--------|-------------------|
| 1   | UTRECHTSE STUDENTEN RS | Midden   | 51190  | Aaron Otte        |
| 2   | UTRECHTSE STUDENTEN RS | Midden   | 51190  | Aaron Otte        |
| 3   | Rugby Club Eemland     | Midden   | 2433   | Adri van der Plas |
| 4   | Rugby Club Eemland     | Midden   | 17332  | Albert Roling     |
| 5   | Rugby Club Eemland     | Midden   | 17332  | Albert Roling     |

Met "kolommen" kun je weergave aanpassen zodat alleen de voor jouw relevante gegevens worden getoond.

Stel dat je alle e-rugby beheerders in jouw regio wilt zien. Dan klik je op het zwarte driehoekje in de kolom "Clubfuncties" en selecteer "Beheerder e-rugby". Daarna klik je op het witte "V" helemaal links op de pagina

Nu verschijnen alle e-rugbybeheerders uit jouw regio op het scherm. Stel dat je alleen de e-rugbybeheerder van 't Gooi wilt hebben:

Dan vul je naast de clubfunctie e-rugbybeheerder, in de kolom “vereniging” “Gooi” in en klik je weer op het witte “V”.

| KOLOMMEN  |                                     |
|---|-------------------------------------|
| No.   | Vereniging                          |
| <input checked="" type="checkbox"/> <input checked="" type="checkbox"/> <input checked="" type="checkbox"/> | Gooi <input type="text" value="x"/> |
| 1   | SPAKENBURG RC                       |
| 2   | RC the Pink Panthers                |

Dan verschijnt alleen de e-rugbybeheerder van 't Gooi op je scherm. Als de het witte “X” klik naast het groen Excel teken, vervallen al je selecties. Het is raadzaam om voordat een selectie gaat maken altijd eerst op dit witte “X” te klikken

## Mailen vanuit de lijst clubfuncties

Als je je selectie hebt gemaakt kun je gaan mailen.

**LET OP: alle namen die na je selectie op het scherm staan ontvangen je mail!!**

Klik op “e-mail aan selectie” en onderstaand scherm verschijnt.

[MIJN GEGEVENS](#) | [BOND](#) | [RUGBY](#) | [HELP](#) | [UITLOGGEN](#)

Club function member list

---

**E-MAIL STUREN** | [STUREN](#) | [TEMPLATES](#) | [VERWIJDER](#)

**Maak Email**

Bewaar huidige e-mail als template

Onderwerp

Vraag een ontvangst bevestiging

Bericht formaat

Beste E-rugbybeheerder,

In de bijlage een scheidsrechter waarbij de clubfunctie veranderd dient te worden, zodat hij/zij regionaal ingedeeld kan gaan worden. Wil je dat svp aanpassen?

Wil je na de aanpassing het Excel dokument doorsturen aan Simon Plomp, [indeler@rugby.nl](mailto:indeler@rugby.nl)? Hij voegt hem/haar toe aan de scheidrechterslijst.

Bij voorbaat hartelijk dank,

Piet Ingedeeld  
Regioindeler Ijsselmeer

**Bijlagen**

Bij onderwerp vul je het onderwerp in en in het tekstveld je tekst voor de mail. Als je “Bewaar huidige e-mail als template” klikt” wordt je email na het versturen bewaard in een template zodat je het makkelijk nog een keer kunt gebruiken. Als je bij een nieuwe mail dan bovenaan op “TEMPLATES” klikt, kun je de juiste template weer selecteren. Als je op “Sturen” klikt wordt je e-mail verzonden.

### Toevoegen van een bijlage bij een e-mail

Bij een mail kun je een bijlage meesturen. Bv het ingevulde Excel document om de functie van een scheidsrechter aan te laten passen.

Klik onder "Bijlagen" op "bladeren" en zoek het bestand op dat je mee wilt sturen en klik hier dubbel op. De naam van het bestand verschijnt nu in de grijze balk.

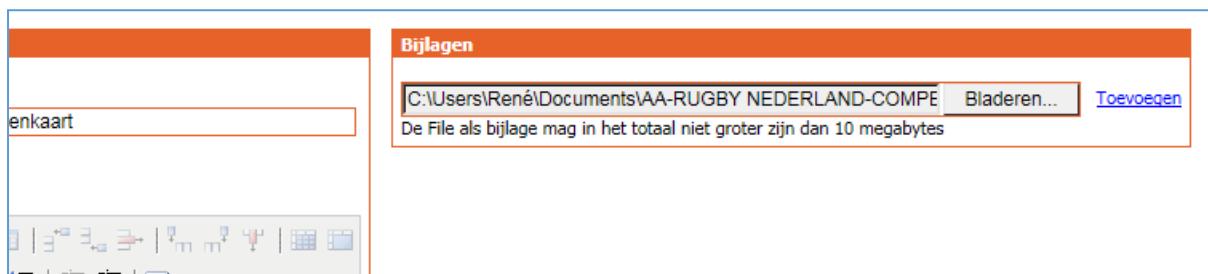

Klik nu op "Toevoegen" en het bestand is nu gekoppeld aan de e-mail:

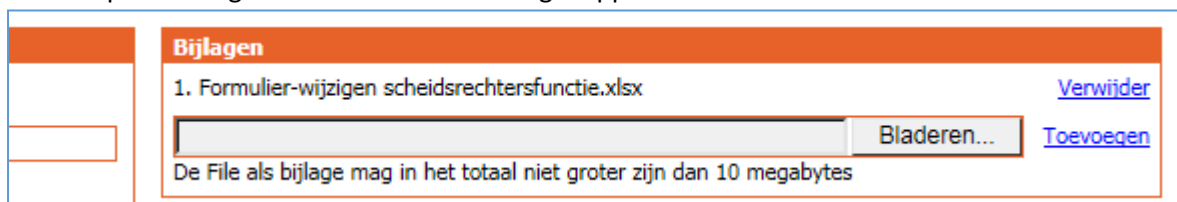

Klik nu boven aan je mail op "Sturen" en je email wordt verstuurd aan alle personen die na je selectie op je scherm stonden.

Onder "Mijn gegevens" "Email berichten" kun je zien of je mail goed is verstuurd. Klik op het referentienummer voor details

| Nederland   |     |        |          |
|---|-----|--------|----------|
| MIDN GEGEVENS   BOND   RUGBY   HELP   UITLOGGEN   |     |        |          |
| Mijn gegevens   |     | hten   |          |
| Email berichten   |     |        |          |
| OVERZICHT VERSTUURDE EMAILS   |     |        |          |
| No.   | Ref |        |          |
| <input checked="" type="checkbox"/> <input checked="" type="checkbox"/> <input checked="" type="checkbox"/> | 1   | 176281 | template |
| Totaal: 1   |     |        |          |
| <a href="#">&lt;&lt; Top</a> <a href="#">&lt; Terug</a> <a href="#">Volgende</a> <a href="#">Eind</a>       |     |        |          |

## AANMELDEN NIEUWE REGIONALE OF LANDELIJKE SCHEIDSRECHTERS

Indien een scheidsrechter zich aanmeldt om regionaal of landelijke te willen gaan fluiten, moet dit bekend gemaakt worden bij de beheerder e-rugby van de club waar de scheidsrechter lid is, plus bij de landelijke indeler.

Scheidsrechters, die voordien nog niet hebben gefloten kunnen zich aanmelden, maar ook scheidsrechters die nu alleen voor hun club fluiten (Scheidsrechter Club) maar indeelbaar willen worden. Ook kunnen scheidsrechters bv aangeven dat ze niet meer landelijk willen fluiten, maar alleen nog maar regionaal willen fluiten. Ook kan het zijn dat de scheidsrechter helemaal niet meer ingedeeld wilt worden en alleen nog maar voor zijn club wil fluiten.

Scheidrechters kunnen zich aanmelden bij de regionale indelers of bij de beheerder e-rugby van hun club. Dit geldt ook bij de hierboven beschreven wijzigingen.

Diegene, die de aanmelding of wijziging ontvangt vult een speciaal Excel formulier in met alle gegevens van de betreffende scheidsrechter. Indien een regionale indeler de aanmelding ontvangt vult hij het zo veel mogelijk in.

Daarna mailt hij het formulier naar beheerder e-rugby van de club waar de scheidsrechter lid is.

De beheerder e-rugby vult de nog ontbrekende gegevens in en past alles aan op de ledenkaart van de betreffende scheidsrechter op basis van de gegevens in het Excel formulier.

Daarna mailt hij het formulier naar de landelijke indeler en naar de betreffende regio indeler.

De landelijke indeler voegt de scheidsrechter toe aan de scheidsrechterslijst en geeft de ranking van de scheidsrechter aan. Daarna is de scheidsrechter indeelbaar.

## HULP EN ONDERSTEUNING

Bij vragen kan men contact opnemen met Club on the Net:

Edith de Reus [edr@arl-products.com](mailto:edr@arl-products.com) tel: 06 13 103 109

Pieter Woerdeman [pw@arl-products.com](mailto:pw@arl-products.com) tel: 06 51 124 226