

HANDLEIDING E- RUGBY COMPETITIE MODULE

LANDELIJKE INDELER SCHEIDSRECHTERS

Versie 2020 08 25

Inhoudsopgave

INLOGGEN	2
SCHEIDSRECHTERS TOEVOEGEN AAN DE SCHEIDSRECHTERSLIJST	2
Toevoegen aan de hand van bondsnummer (meest voorkomend)	2
Toevoegen aan de hand van naam	4
SCHEIDSRECHTERSLIJST.....	6
Beschikbaarheid scheidsrechters.....	6
Aanpassen beschikbaarheid scheidsrechters	7
Aantekening maken bij een scheidsrechter	7
E-mail versturen vanuit de scheidsrechterslijst.....	8
INDELEN SCHEIDSRECHTERS BIJ WEDSTRIJDEN	9
Mailen vanuit het wedstrijdformulier.....	11
Aanmaken templates voor mailtjes vanuit wedstrijdformulier.....	13
CLUBFUNCTIONARISSEN OVERZICHT.....	15
Mailen vanuit de lijst clubfuncties	16
Toevoegen van een bijlage bij een e-mail	17
AANMELDEN NIEUWE REGIONALE OF LANDELIJKE SCHEIDSRECHTERS	18
HULP EN ONDERSTEUNING	18

INLOGGEN

Ga naar www.erugby.nl en log in met je loginnaam en wachtwoord, klik vervolgens op rugby.

Links onder bevindt zich de Nederlands vlag. Als je hierop klikt wordt de tekst zoveel mogelijk in het Nederlands weergegeven.

SCHEIDSRECHTERS TOEVOEGEN AAN DE SCHEIDSRECHTERSLIJST

De scheidsrechters staan vermeld onder de button Rugby en daarna op scheidsrechterslijst

Er zijn 2 manieren om de juiste persoon op te zoeken om toe te voegen aan de scheidsrechterslijst

Toevoegen aan de hand van bondsnummer (meest voorkomend)

Klik op "toevoegen"

No.	Club	NRB Nr	Naam	Scheidsrechter niveau
1	ALKMAARSE R.U.F.C.	1572	Joop Zandvliet	A: Ereklasse heren en Colts
2	AMSTELVEENSE RC	30728	Michael Assman	A: Ereklasse heren en Colts
3	AMSTELVEENSE RC	50343	Damian Ashdown	B: Ereklasse Den 1e kl. Hen Den Colts

Het volgende scherm opent zich. Vul het bondsnummer in en klik op "zoeken".

Klik daarna op "OK".

VOEG SCHEIDSRECHTER TOE **OK** **CANCEL**

Zoeken
Op lid nr.
Op achternaam
ZOEKEN

Algemeen
Naam Tussen naam Achternaam
Initialen Next srnme Tweede achternaam
sfx Geb. Datum
Geslacht

Adres
Straat Huis nr. / toevoeging /
Plaats Post code
Land Nederland

Contacten
Tel thuis Mobile
Tel werk Fax
E-mail Web

Scheidsrechter details
Niveau

De gegevens van de scheidsrechter worden nu automatisch ingevuld

Rugby Nederland RUGBY NEDERLAND									
MIJN GEGEVENS BOND RUGBY HELP UITLOGGEN Mijn gegevens · Email berichten									
VOEG SCHEIDSRECHTER TOE									
<div style="border: 1px solid #ccc; padding: 5px;"> Zoeken Op lid nr. <input type="text" value="31707"/> Op achternaam <input type="text"/> <input type="button" value="ZOEKEN"/> </div>									
Algemeen Naam <input type="text" value="Alan"/> Tussen naam <input type="text"/> Initialen <input type="text" value="A"/> Next srme <input type="text"/> sfx <input type="text"/> Geslacht <input type="text" value="M"/>					Adres Straat <input type="text" value="Molenweg"/> Huis nr. / toevoeging <input type="text" value="31"/> / <input type="text"/> Plaats <input type="text" value="Wassenaar"/> Post code <input type="text" value="2242HR"/> Land <input type="text" value="Nederland"/>				
Scheidsrechter details Niveau <input type="text"/>					Contacten Tel thuis <input type="text" value="070 511 2514"/> Mobile <input type="text"/> Tel werk <input type="text"/> Fax <input type="text"/> E-mail <input type="text" value="alan.bsn.rugby@gm"/> Web <input type="text"/>				

Klik nu op het “v” achter niveau en kies het juiste niveau voor de scheidsrechter.

Rugby Nederland RUGBY NEDERLAND									
MIJN GEGEVENS BOND RUGBY HELP UITLOGGEN Mijn gegevens · Email berichten									
VOEG SCHEIDSRECHTER TOE									
<div style="border: 1px solid #ccc; padding: 5px;"> Zoeken Op lid nr. <input type="text" value="31707"/> Op achternaam <input type="text"/> <input type="button" value="ZOEKEN"/> </div>									
Algemeen Naam <input type="text" value="Alan"/> Tussen naam <input type="text"/> Initialen <input type="text" value="A"/> Next srme <input type="text"/> sfx <input type="text"/> Geslacht <input type="text" value="M"/>					Adres Straat <input type="text" value="Molenweg"/> Huis nr. / toev <input type="text"/> Plaats <input type="text" value="Wassenaar"/> Post code <input type="text"/> Land <input type="text" value="Nederland"/>				
Scheidsrechter details Niveau <input type="text" value="v"/>					Contacten Tel thuis <input type="text" value="070 511 2514"/> Mobile <input type="text"/> Tel werk <input type="text"/> Fax <input type="text"/> E-mail <input type="text" value="alan.bsn.rugby@gm"/> Web <input type="text"/>				
<div style="border: 1px solid #ccc; padding: 5px;"> A+: Internationaal, Ereklasse heren B: Ereklasse dames, 1e klasse heren, Colts cup C: 2e klasse heren D: 3e kl.He, 1e kl.Da, Colts Bo/Sh/Pl, Jun.cup Extra Beoordelaar A: Ereklasse heren E: 4e klasse heren, 2e klasse dames, Jun.Plate F: Jeugdwedstrijden(rest cubs en junioren) Referee Coach Oud ref </div>									

Klik vervolgens op “OK”.

Let op! De scheidsrechters dienen de loginnaam en wachtwoord te krijgen van de beheerder e-rugby van hun club om in te kunnen loggen in e-rugby.

Toevoegen aan de hand van naam

Klik op “toevoegen”

Nederlandse Rugby Bond

MIJN GEGEVENS | FINANCIËEL | ORGANISATIES NRB | BOND/NRB | RUGBY | HELP | UITLOGGEN

Structuur · Wedstrijdprogramma · Wedstrijden · Claims wedstrijden · Te schorsen spelers · Lijst schorsingen

LIJST SCHEIDSRECHTER **TOEVOEGEN** Send email

No.	Club	NRB Nr	Naam	Scheidsrechter niveau
1	ALKMAARSE R.U.F.C.	1572	Joop Zandvliet	A: Ereklasse heren en Colts
2	AMSTELVEENSE RC	30728	Michael Assman	A: Ereklasse heren en Colts
3	AMSTELVEENSE RC	50343	Damian Ashdown	B: Ereklasse Den 1e kl. Heren Den Colts

Het volgende scherm opent zich. Vul de ACHTERNAAM van de betreffende scheidsrechter in en klik op “zoeken”.

Rugby Nederland RUGBY NEDERLAND

MIJN GEGEVENS | BOND | RUGBY | HELP | UITLOGGEN

Mijn gegevens · Email berichten

VOEG SCHEIDSRECHTER TOE OK CANCEL

Zoeken

Op lid nr.

Op achternaam

ZOEKEN

Algemeen

Naam Tussen naam Achternaam

Initialen Next srme Tweede achternaam

sfx Geslacht Geb. Datum

Adres

Straat Huis nr. / toevoeging

Plaats Post code

Land Nederland

Contacten

Tel thuis Mobile

Tel werk Fax

E-mail Web

Scheidsrechter details

Niveau

Scroll naar de juiste persoon en klik op “selecteer”.

Rugby Nederland RUGBY NEDERLAND

MIJN GEGEVENS | BOND | RUGBY | HELP | UITLOGGEN

Mijn gegevens · Email berichten

VOEG SCHEIDSRECHTER TOE OK CANCEL

Zoeken

Op lid nr.

Op achternaam

ZOEKEN

Dubbele namen gevonden op deze achternaam. Selecteer er een

Lid nr.	Naam	Geb. Datum	Club	Stat
Selecteer 53735	Denzel de Rooij	23.04.2009	BREDASE RUGBY CLUB	TU - JONGE
Selecteer 56097	Abel Rook	21.10.2010	ZWOLLE RC	TU - JONGE
Selecteer 54370	Bram van Rooij	22.05.2009	WASPS NRC THE	TU - JONGE
Selecteer 54201	Timo Rooze	09.03.2010	WAGENINGEN RC	TU - JONGE
Selecteer 55478	Anthony Rookmaaker	23.09.2010	Haagsche Rugby Club	TU - JONGE
Selecteer 55306	Pieter Roos	26.03.2009	Haagsche Rugby Club	TU - JONGE
Selecteer 51699	Harry Roos	20.11.2009	Haagsche Rugby Club	TU - JONGE
Selecteer 51626	Maxim van Roon	19.03.2009	Haagsche Rugby Club	TU - JONGE
Selecteer 58081	Haile de Roos	02.05.2009	GREATE PIER RC	TU - JONGE
Selecteer 55772	Max Roos	02.09.2010	ROTTERDAMSE RUGBY CLUB	TU - JONGE

De juiste gegevens van de scheidsrechter worden nu automatisch ingevuld.
Klik nu op het "V" achter niveau en kies het juiste niveau voor de scheidsrechter. Het laagste niveau dat we gebruiken is "D".

RUGBY NEDERLAND

[MIJN GEGEVENS](#) | [BOND](#) | [RUGBY](#) | [HELP](#) | [UITLOGGEN](#)

[Mijn gegevens](#) · [Email berichten](#)

VOEG SCHEIDSRECHTER TOE
 OK
CANCEL

Zoeken

Op lid nr.

Op achternaam

ZOEKEN

Algemeen

Naam	<input style="width: 90%;" type="text" value="Alan"/>	Tussen naam	<input style="width: 90%;" type="text"/>	Achternaam	<input style="width: 90%;" type="text" value="Campbell"/>
Initialen	<input style="width: 90%;" type="text" value="A"/>	Next srme sfx	<input style="width: 90%;" type="text"/>	Tweede achternaam	<input style="width: 90%;" type="text"/>
		Geslacht	<input type="text" value="M"/> ▼	Geb. Datum	<input style="width: 90%;" type="text" value="15.09.1970"/>

Adres

Straat	<input style="width: 95%;" type="text" value="Molenweg"/>	Huis nr. / toev	<input style="width: 95%;" type="text"/>
Plaats	<input style="width: 95%;" type="text" value="Wassenaar"/>	Post code	<input style="width: 95%;" type="text"/>
Land	<input type="text" value="Nederland"/> ▼		

Scheidsrechter details

Niveau	<div style="background-color: #e67e22; color: white; padding: 2px 5px; font-weight: bold; font-size: x-small;">V</div> <ul style="list-style-type: none"> A+: Internationaal, Ereklasse heren B: Ereklasse dames, 1e klasse heren, Colts cup C: 2e klasse heren D: 3e kl.He, 1e kl.Da, Colts Bo/Sh/Pl, Jun.cup Extra Beoordelaar A: Ereklasse heren E: 4e klasse heren, 2e klasse dames, Jun.Plate F: Jeugdwedstrijden(rest cubs en junioren) Referee Coach Oud ref
--------	--

Contacten

Tel thuis	<input style="width: 95%;" type="text" value="070 511 2514"/>	Mobile	<input style="width: 95%;" type="text"/>
Tel werk	<input style="width: 95%;" type="text"/>	Fax	<input style="width: 95%;" type="text"/>
E-mail	<input style="width: 95%;" type="text" value="alan.bsn.rugby@gm"/>		
		Web	<input style="width: 95%;" type="text"/>

Klik vervolgens op "OK".

Let op! De scheidsrechters dienen de loginnaam en wachtwoord te krijgen van de beheerder e-rugby van hun club om in te kunnen loggen in e-rugby.

SCHEIDSRECHTERSLIJST

In dit overzicht staan alle indeelbare scheidsrechters vermeld. Ga via “Rugby” naar “Scheidsrechterslijst”

Je ziet dan het overzicht

MIJN GEGEVENS BOND RUGBY HELP UITLOGGEN						
Wedstrijdprogramma · Scheidsrechters lijst · Email templates						
LIJST SCHEIDSRECHTER		Stuur een email				
KOLOMMEN						
No.	↑	Club	↑	Bonds nr.	Naam	Scheidsrechter niveau
1	<input type="checkbox"/>	BASSETS RC THE		43532	Wesley van der Aart	E: 4e klasse heren, 2e klasse dames, Jun.Plate
2	<input type="checkbox"/>	BSN Rugby Club		31707	Alan Campbell	E: 4e klasse heren, 2e klasse dames, Jun.Plate
3	<input type="checkbox"/>	DELFT RC		1948	Obbe Winkels	C: 2e klasse heren, Colts Plate
4	<input type="checkbox"/>	DELFT RC		7646	Rob de Roo	D: 3e kl.He, 1e kl.Da, Colts Bo/Sh, Jun.cup
5	<input type="checkbox"/>	DIOK LRC		13764	Hetti van Hamersveld	D: 3e kl.He, 1e kl.Da, Colts Bo/Sh, Jun.cup

Beschikbaarheid scheidsrechters

Scheidsrechters moeten in hun kalender aangeven wanneer ze NIET beschikbaar zijn. Scheidsrechters die niet beschikbaar zijn kunnen niet worden ingedeeld voor een wedstrijd.

Ga via de keuze “Rugby” naar “scheidsrechterslijst”

MIJN GEGEVENS RUGBY HELP UITLOGGEN						
Wedstrijdprogramma · Scheidsrechters lijst						
LIJST SCHEIDSRECHTER		Stuur een email				
KOLOMMEN						
No.	↑	Club	↑	NRB Nr	Naam	Scheidsrechter niveau
1	<input type="checkbox"/>	BIG STONES RC THE		5089	Harro Hokse	D: 3e kl.He, 1e kl.Da, Colts Bo/Sh/Pl, Jun.cup
2	<input type="checkbox"/>	DRACHTEN RC		3245	Jannes van der Velde	D: 3e kl.He, 1e kl.Da, Colts Bo/Sh/Pl, Jun.cup
3	<input type="checkbox"/>	DWINGELOO RC		2131	GP De Vries	D: 3e kl.He, 1e kl.Da, Colts Bo/Sh/Pl, Jun.cup

Indien je op het vierkantje klikt voor club en naam in de scheidsrechterslijst zie je de gegevens van de scheidsrechter en zijn kalender.

VOEG SCHEIDSRECHTER TOE		OK	VERWIJDER	CANCEL																																																																																																																																																																					
Algemeen																																																																																																																																																																									
Naam	Michael	Tussen naam		Achternaam																																																																																																																																																																					
Initialen	M.	Next srnme sfx		Assman																																																																																																																																																																					
Geslacht		M	Tweede achternaam																																																																																																																																																																						
			Geb. Datum	13.12.1967																																																																																																																																																																					
Adres																																																																																																																																																																									
Straat		Jan Benninghstraat 11		Huis nr. / toevoeging																																																																																																																																																																					
Plaats		Amstelveen		Post code																																																																																																																																																																					
Land		Nederland		1181 SB																																																																																																																																																																					
Scheidsrechter details																																																																																																																																																																									
Niveau	A: Ereklasse heren en Colts																																																																																																																																																																								
Contacten																																																																																																																																																																									
Tel thuis		Mobile	06-53244238																																																																																																																																																																						
Tel werk		Fax																																																																																																																																																																							
E-mail	Michael.assman@ak		Web																																																																																																																																																																						
<table border="1"> <thead> <tr> <th colspan="7">August 2015</th> <th colspan="7">September 2015</th> <th colspan="7">Oktober 2015</th> </tr> <tr> <th>Mo</th><th>Di</th><th>Mi</th><th>Do</th><th>Fr</th><th>Sa</th><th>So</th> <th>Mo</th><th>Di</th><th>Mi</th><th>Do</th><th>Fr</th><th>Sa</th><th>So</th> <th>Mo</th><th>Di</th><th>Mi</th><th>Do</th><th>Fr</th><th>Sa</th><th>So</th> </tr> </thead> <tbody> <tr> <td></td><td></td><td></td><td></td><td></td><td>1</td><td>2</td> <td></td><td></td><td></td><td></td><td></td><td></td><td></td> <td></td><td></td><td></td><td></td><td></td><td></td><td></td> </tr> <tr> <td>3</td><td>4</td><td>5</td><td>6</td><td>7</td><td>8</td><td>9</td> <td>7</td><td>8</td><td>9</td><td>10</td><td>11</td><td>12</td><td>13</td> <td>5</td><td>6</td><td>7</td><td>8</td><td>9</td><td>10</td><td>11</td> </tr> <tr> <td>10</td><td>11</td><td>12</td><td>13</td><td>14</td><td>15</td><td>16</td> <td>14</td><td>15</td><td>16</td><td>17</td><td>18</td><td>19</td><td>20</td> <td>12</td><td>13</td><td>14</td><td>15</td><td>16</td><td>17</td><td>18</td> </tr> <tr> <td>17</td><td>18</td><td>19</td><td>20</td><td>21</td><td>22</td><td>23</td> <td>21</td><td>22</td><td>23</td><td>24</td><td>25</td><td>26</td><td>27</td> <td>19</td><td>20</td><td>21</td><td>22</td><td>23</td><td>24</td><td>25</td> </tr> <tr> <td>24</td><td>25</td><td>26</td><td>27</td><td>28</td><td>29</td><td>30</td> <td>28</td><td>29</td><td>30</td><td></td><td></td><td></td> <td>26</td><td>27</td><td>28</td><td>29</td><td>30</td><td>31</td> </tr> <tr> <td>31</td><td></td><td></td><td></td><td></td><td></td><td></td> <td></td><td></td><td></td><td></td><td></td><td></td> <td></td><td></td><td></td><td></td><td></td><td></td><td></td> </tr> </tbody> </table>					August 2015							September 2015							Oktober 2015							Mo	Di	Mi	Do	Fr	Sa	So	Mo	Di	Mi	Do	Fr	Sa	So	Mo	Di	Mi	Do	Fr	Sa	So						1	2															3	4	5	6	7	8	9	7	8	9	10	11	12	13	5	6	7	8	9	10	11	10	11	12	13	14	15	16	14	15	16	17	18	19	20	12	13	14	15	16	17	18	17	18	19	20	21	22	23	21	22	23	24	25	26	27	19	20	21	22	23	24	25	24	25	26	27	28	29	30	28	29	30				26	27	28	29	30	31	31																			
August 2015							September 2015							Oktober 2015																																																																																																																																																											
Mo	Di	Mi	Do	Fr	Sa	So	Mo	Di	Mi	Do	Fr	Sa	So	Mo	Di	Mi	Do	Fr	Sa	So																																																																																																																																																					
					1	2																																																																																																																																																																			
3	4	5	6	7	8	9	7	8	9	10	11	12	13	5	6	7	8	9	10	11																																																																																																																																																					
10	11	12	13	14	15	16	14	15	16	17	18	19	20	12	13	14	15	16	17	18																																																																																																																																																					
17	18	19	20	21	22	23	21	22	23	24	25	26	27	19	20	21	22	23	24	25																																																																																																																																																					
24	25	26	27	28	29	30	28	29	30				26	27	28	29	30	31																																																																																																																																																							
31																																																																																																																																																																									
November 2015																																																																																																																																																																									
Dezember 2015																																																																																																																																																																									
Januar 2016																																																																																																																																																																									

Aanpassen beschikbaarheid scheidsrechters

Door hierboven op een datum te klikken kun je aangeven dat een scheidsrechter niet beschikbaar is. **In principe moet de scheidsrechter dat zelf doen.** Maar in noodgevallen kan de indeler dat ook doen.

Aantekening maken bij een scheidsrechter

Bij een scheidsrechter kun je aantekening maken die niet voor de scheidsrechter zelf is te zien zijn.

Bv: scheidsrechter is afhankelijk van openbaar vervoer. Scheidsrechter absoluut niet bij club X fluiten.

Ga via de keuze "Rugby" naar "scheidsrechterslijst". Open de gegevens van de betreffende scheidsrechter. Voeg bij "Comments" je tekst in en klik op OK.

Op de scheidsrechterslijst en op de lijst die je ziet als je een scheidsrechter aan een wedstrijd wilt toevoegen, staat nu in de kolom "Commented" een "V" bij de betreffende scheidsrechter.

VOEG SCHEIDSRECHTER TOE		OK	CANCEL
Algemeen			
Naam	Sander	Tussen naam	
Initialen	AC	Next srnme sfx	
Geslacht		M	Achternaam
			Bootsman
			Tweede achternaam
			Geb. Datum
			27.03.1969
Scheidsrechter details			
Niveau	D: 3e kl.He, 1e kl.Da, Colts Br		
Comments	Is afhankelijk <u>vh</u> openbaar vervoer		

E-mail versturen vanuit de scheidsrechterslijst

Het is mogelijk om een e-mail aan alle scheidsrechter te sturen of juist één scheidsrechter te selecteren. Ga naar scheidsrechter lijst, maak je selectie en klik op "stuur een email".

Nederlandse Rugby Bond

MDN GEGEVENS | FINANCIËEL | ORGANISATIES NRB | BOND/NRB | RUGBY | HELP | UITLOGGEN

Structuur · Wedstrijdprogramma · Wedstrijden · Claims wedstrijden · Te schorsen spelers · Lijst schorsingen

LIJST SCHEIDSRECHTER **TOEVOEGEN** **Stuur een email**

No.	Club	NRB Nr	Naam	Scheidsrechter niveau
1	ALKMAARSE R.U.F.C.	1572	Joop Zandvliet	A: Ereklasse heren en Colts
2	AMSTELVEENSE RC	30728	Michael Assman	A: Ereklasse heren en Colts
3	AMSTELVEENSE RC	50343	Damian Ashdown	B: Ereklasse D en 1e kl. H en D en Colts
4	AMSTELVEENSE RC	5424	Ian Wolfenden	B: Ereklasse D en 1e kl. H en D en Colts
5	AMSTERDAMSE AC	1227	Eric Gnade	C: 2e kl. H en 1e kl. D

Vul hier de gegevens in en klik op "sturen".

Nederlandse Rugby Bond

MDN GEGEVENS | FINANCIËEL | ORGANISATIES NRB | BOND/NRB | RUGBY | HELP | UITLOGGEN

Structuur · Wedstrijdprogramma · Wedstrijden · Claims wedstrijden · Te schorsen spelers · Lijst schorsingen · **Scheidsrechters lijst** · Statistieken · Categorieën · Team setting clubs

E-MAIL STUREN **STUREN** **TEMPLATES** **VERWIJDER**

Maak Email

Bewaar huidige e-mail als template

Onderwerp

Vraag een ontvangst bevestiging

Bericht formaat **HTML (word overzicht)**

Bijlagen

Bestand kiezen Geen bestand gekozen [Toevoegen](#)

De File als bijlage mag in het totaal niet groter zijn dan 10 megabytes

Van elke scheidsrechter wordt verwacht dat hij zijn beschikbaarheidskalender bijhoudt. Indien er scheidsrechters zijn die dat niet doen, kun je hen daar via een mail op wijzen. Je kunt in één keer al die scheidsrechters hierover mailen. In de scheidsrechterslijst kun je op de kolommen "calendar updated" en "calendar update date" selecteren.

Nederlandse Rugby Bond

MDN GEGEVENS | FINANCIËEL | ORGANISATIES NRB | BOND/NRB | RUGBY | HELP | UITLOGGEN

Structuur · Wedstrijdprogramma · Wedstrijden · Claims wedstrijden · Te schorsen spelers · Lijst schorsingen · **Scheidsrechters lijst** · Statistieken · Categorieën · Team setting clubs

E-MAIL STUREN **STUREN** **TEMPLATES** **VERWIJDER**

Naam	Scheidsrechter niveau	Geslacht	Geb. Datum	Leeftijd	Plaats	Adres	Email	Mobile	Telefoon	Club lid	Calendar updated	Calendar update date
Pijnenburg (test ref)	Extra	M	05.06.1960	56	Bavel/Ulvenhout	Not entered 1	r.pijnenburg@xs4all.nl	06-22803354		✓	✓	29.04.2017
beelen	C: 2e klasse heren	M	21.04.1970	47	DRUNEN	Van Ostadeplein 24	doc.harrie@ziggo.nl	06-45310891		✓	✓	28.02.2017
	D: 3e kl.He, 1e kl.Da, Colts B0/SH/Pl, Jun.cup	M	20.07.1963	53	VALKENSWAARD	Ranonkelstraat 18	peter.leenders@chello.nl	06-55704844	040-2046197	✓	✓	04.03.2017

INDELEN SCHEIDSRECHTERS BIJ WEDSTRIJDEN

Ga naar wedstrijdprogramma.

Hier vind je het overzicht van de wedstrijden. Kolommen die voor jou niet van belang zijn kun je verbergen.

Aanpassen kolommen wedstrijdprogramma

KOLONNEN

Nr.	Kolom	Zichtbaar	Max tekst lengte
1	Competitie	<input checked="" type="checkbox"/>	Alle karakters
2	Klasse	<input checked="" type="checkbox"/>	Alle karakters
3	Scheidsrechter niveau	<input checked="" type="checkbox"/>	Alle karakters
4	Wedstrijd datum	<input checked="" type="checkbox"/>	Alle karakters
5	Tijd	<input checked="" type="checkbox"/>	Alle karakters
6	Dag nr.	<input checked="" type="checkbox"/>	Alle karakters
7	Wedstrijd nr.	<input checked="" type="checkbox"/>	Alle karakters
8	Thuis team	<input checked="" type="checkbox"/>	Alle karakters
9	Uit team	<input checked="" type="checkbox"/>	Alle karakters
10	Geslacht	<input checked="" type="checkbox"/>	Alle karakters
11	Categorie	<input checked="" type="checkbox"/>	Alle karakters
12	Any divided	<input checked="" type="checkbox"/>	Alle karakters
13	Scheidsrechter	<input checked="" type="checkbox"/>	Alle karakters
14	Linesman 1	<input checked="" type="checkbox"/>	Alle karakters
15	Linesman 2	<input checked="" type="checkbox"/>	Alle karakters
16	District referee	<input checked="" type="checkbox"/>	Alle karakters
17	District linesman 1	<input checked="" type="checkbox"/>	Alle karakters
18	District linesman 2	<input checked="" type="checkbox"/>	Alle karakters
19	District beoordelaar	<input checked="" type="checkbox"/>	Alle karakters

Klasse	Scheidsrechter niveau	Wedstrijd datum	Tijd	Dag nr.	Wedstrijd nr.	Thuis team
Klasse Dames Zuid	D: 3e kl.He, 1e kl.Da, Colts Bo/Sh/Pl, Jun.cup	14.05.2017	13:00	12	4	CL Eindhoven Lions 1
Klasse Dames Zuid	D: 3e kl.He, 1e kl.Da, Colts Bo/Sh/Pl, Jun.cup	07.05.2017	13:00	21	1	CL BRC / REL / Dord 2
mes Promotie poule 3e fase	C: 2e Klasse heren	07.05.2017	13:00	10	3	CL BRC / REL 1
horen Bowl Zuid fase 4 Play-Off	D: 3e kl.He, 1e kl.Da, Colts Bo/Sh/Pl, Jun.cup	06.05.2017	13:30	1	2	Oemoemenoe JU 1
ts Bowl Zuid fase 4 Play-Off	B: Ereklasse dames, 1e klasse heren, Colts cup	06.05.2017	13:00	2	1	RC de Bokkerijders CO 1
ts Bowl Zuid fase 4 Play-Off	B: Ereklasse dames, 1e klasse heren, Colts cup	06.05.2017	13:00	2	3	RC Tovaal CO 1
ts Bowl Zuid fase 4 Play-Off	B: Ereklasse dames, 1e klasse heren, Colts cup	06.05.2017	13:00	2	2	RC Eindhoven CO 1
ts Bowl Zuid fase 4 Play-Off	B: Ereklasse dames, 1e klasse heren, Colts cup	06.05.2017	12:00	2	4	Oemoemenoe CU 1
horen Bowl Zuid fase 4 Play-Off	D: 3e kl.He, 1e kl.Da, Colts Bo/Sh/Pl, Jun.cup	06.05.2017	12:00	1	1	RC Tovaal JU 1
horen Shield Zuid fase 4 Play-Off	D: 3e kl.He, 1e kl.Da, Colts Bo/Sh/Pl, Jun.cup	06.05.2017	12:00	2	1	RC Eindhoven JU 1
horen Shield Zuid fase 4 Play-Off	D: 3e kl.He, 1e kl.Da, Colts Bo/Sh/Pl, Jun.cup	06.05.2017	12:00	2	4	RC RCC BEKARO JU 1
horen Plate Zuid fase 4 Play-Off	D: 3e kl.He, 1e kl.Da, Colts Bo/Sh/Pl, Jun.cup	06.05.2017	12:00	1	2	Oosterwijk Oysters JU 1
horen Shield Zuid fase 4 Play-Off	D: 3e kl.He, 1e kl.Da, Colts Bo/Sh/Pl, Jun.cup	06.05.2017	12:00	2	3	Dukes JU 2
bs Bowl Zuid fase 4 play-Off	D: 3e kl.He, 1e kl.Da, Colts Bo/Sh/Pl, Jun.cup	06.05.2017	11:00	2	3	RC RCC BEKARO CU 1
bs Shield Zuid fase 4 Play-Off	D: 3e kl.He, 1e kl.Da, Colts Bo/Sh/Pl, Jun.cup	06.05.2017	11:00	2	2	Bredase RC CU 2
nri van Booven Beker 1e ronde	D: 3e kl.He, 1e kl.Da, Colts Bo/Sh/Pl, Jun.cup	02.04.2017	14:30	1	8	CL Tilburg / Tarantula 2
ts Bowl Zuid fase 3 Play-Off	B: Ereklasse dames, 1e klasse heren, Colts cup	01.04.2017	13:00	2	3	RC Tilburg CO 1
ts Bowl Zuid fase 3 Play-Off	B: Ereklasse dames, 1e klasse heren, Colts cup	25.03.2017	13:00	1	3	RC Octopus CO 1
bs Bowl Noord fase 3 play-Off	D: 3e kl.He, 1e kl.Da, Colts Bo/Sh/Pl, Jun.cup	25.03.2017	11:00	1	2	Oosterwijk Oysters CU 1
horen Bowl Zuid 2e fase	D: 3e kl.He, 1e kl.Da, Colts Bo/Sh/Pl, Jun.cup	18.03.2017	12:00	3	1	RC Tilburg JU 1

Totaal: 24 << TOP < TERUG VOLGENDE > EINDE >>

Klik op "kolommen", doe je aanpassingen en klik op "OK"

In de kolom "Ingedeeld" kun je een selectie maken, zodat je kunt zien welke scheidsrechters al zijn ingedeeld en welke wedstrijden nog open staan om in te delen.

Wedstrijd toevoegen

Competitie	Klasse	Scheidsrechter niveau	Wedstrijd datum	Tijd	Dag nr.	Wedstrijd nr.	Thuis team	UR team	Geslacht (any)	Categorie	Ingedeeld (any)
Competitie 2015 / 2016 fase 1	Vierde Klasse Heren Zuid-Oost	D: 3e / 4e kl. H en 2e kl. D	29.10.2015	20:00	3	1	RC Eindhoven 2	RC de Bokkerijders 1	M	SE HEREN	<input type="checkbox"/>
Competitie 2015 / 2016 fase 1	Tweede Klasse Dames Zuid	D: 3e / 4e kl. H en 2e kl. D	30.10.2015	19:30	5	1	HRC Xtreme	GRRC / RSR 1	V	SE DAMES	<input type="checkbox"/>
Competitie 2015 / 2016 fase 1	Cubs Poule D 1e fase	D: 3e / 4e kl. H en 2e kl. D	31.10.2015	11:00	4	2	RC Waterland 1	LRC DIOK 1	MXD	CUBS	<input type="checkbox"/>
Competitie 2015 / 2016 fase 1	Tweede Klasse Heren Noord	C: 2e kl. H en 1e kl. D	31.10.2015	13:00	8	3	LRC DIOK 2	RC the Pink Panthers 1	M	SE HEREN	<input checked="" type="checkbox"/>
Competitie 2015 / 2016 fase 1	Lotto Ereklasse Heren 1e fase	A: Ereklasse heren en Colts	31.10.2015	13:30	7	2	Hookers 1	RC Eemland 1	M	SE HEREN	<input checked="" type="checkbox"/>
Competitie 2015 / 2016 fase 1	Lotto Ereklasse Heren 1e fase	A: Ereklasse heren en Colts	31.10.2015	14:00	7	1	Rugby Club Hilversum 1	EZRC Oemoemenoe 1	M	SE HEREN	<input checked="" type="checkbox"/>
Competitie 2015 / 2016 fase 1	Lotto Ereklasse Heren 1e fase	A: Ereklasse heren en Colts	31.10.2015	14:00	7	5	RC Waterland 1	ARC 1	M	SE HEREN	<input checked="" type="checkbox"/>
Competitie 2015 / 2016 fase 1	Lotto Ereklasse Heren 1e fase	C: 2e kl. H en 1e kl. D	31.10.2015	14:30	8	5	Dr. The Pickwick Players 1	RC Spakenburg 1	M	SE HEREN	<input checked="" type="checkbox"/>
Competitie 2015 / 2016 fase 1	Lotto Ereklasse Heren 1e fase	A: Ereklasse heren en Colts	31.10.2015	15:00	7	3	RC T. Gool 1	Dukes 1	M	SE HEREN	<input checked="" type="checkbox"/>

Selecteer nu een wedstrijd door op het vakje te klikken vóór een wedstrijd. Het volgende scherm opent zich

Rechts zie je dan de optie “selecteer”, als je hier op klikt wordt het volgende selectiescherm geopend. Het “groene” gedeelte is voor landelijke ingedeelde wedstrijden en het “blauwe” voor regionaal ingedeelde wedstrijden.

No.	Club	Beschikbaar	Scheidsrechter niveau	Federation referees	District referees	Naam	Geslacht	Geb. Datum	Leeftijd	Plaats
1	ALKMAARSE R.U.F.C.	✓	Referee Coach			Joop Zandvliet	M	30.06.1964	52	NIEUWE NIEDORP
2	ALKMAARSE R.U.F.C.	✓	Beoordelaar			Eef Lover	M	28.05.1949	67	ALKMAAR
3	AMSTELVEENSE RC	✓	A: Ereklasse heren	✓		Michael Assman	M	13.12.1967	49	Amstelveen
4	AMSTELVEENSE RC	✓	C: 2e klasse heren	✓		Damian Ashdown	M	31.07.1971	45	Amsterdam
5	AMSTELVEENSE RC	✓	B: Ereklasse dames, 1e klasse heren, Colts cup	✓		Gerold Knight	M	30.12.1964	52	Uithoorn
6	AMSTERDAMSE AC	✓	D: 3e kl.He, 1e kl.Da, Colts Bo/Sh/Pl, Jun.cup			Eric Gnade	M	12.07.1961	55	AMSTERDAM
7	AMSTERDAMSE AC	✓	D: 3e kl.He, 1e kl.Da, Colts Bo/Sh/Pl, Jun.cup			Miesem Letait	M	11.02.1982	35	Amsterdam

In de kolom “scheidsrechtersniveau” kun je het niveau kiezen dat bij de wedstrijd hoort.

Klik de functie aan die je wilt indelen (witte rondje) en klik op de blauw pijltjes voor de scheidsrechter. Klik vervolgens op “OK” en daarna in de wedstrijdgegevens op “OK”.

Scheidsrechters geven zelf aan wanneer zij beschikbaar zijn. Je kunt via de opties beschikbaar een selectie maken en kijken welke scheidsrechter beschikbaar zijn en ingedeeld kunnen worden. Het systeem geeft zelf aan (**scheduled**) als een scheidsrechter geselecteerd wordt die al op dezelfde dag is ingedeeld zie optie ingedeeld op deze dag.

We gaan ervan uit dat een scheidsrechter maximaal één wedstrijd per weekend fluit. Indien je een scheidsrechter selecteert die al op een andere dag in dat weekend fluit, verschijnt er een popup. Als je dan op “OK” klikt kun je hem in uitzonderlijke gevallen alsnog indelen.

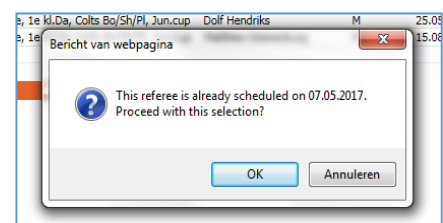

Als je een scheidsrechter 2x per dag wilt indelen, krijg je ook een popup met een waarschuwing. Als je dan op OK klikt kun je hem/haar alsnog indelen.

Wel altijd in overleg met de scheidsrechter!

Om te voorkomen dat een scheidsrechter vaak dezelfde teams fluit, verschijnt er een popup als de scheidsrechter die je wilt indelen de afgelopen twee weken een van beiden teams heeft gefloten. Je

kunt dan een andere scheidsrechter op de wedstrijd zetten of je kunt het alsnog toestaan. Zie afbeelding hieronder

test.arlclub.com meldt het volgende

This referee has judged a team from this match in the last 14 days.
Proceed with this selection?

Mailen vanuit het wedstrijdformulier

Vanuit het wedstrijdformulier kun je een mailtje sturen naar de wedstrijdsecretarissen van de twee clubs en aan de scheidsrechter. Dit kan handig zijn als er op het laatste moment een andere scheidsrechter wordt toegewezen.

Ga via "Rugby" naar "Wedstrijdprogramma"

No.	Competitie	Klasse	Scheidsrechter ni
1	Competitie 2017 / 2018 fase 1	Cubs Plate, 1e fase	F: Jeugdwedstrijden(rest cubs
2	Competitie 2017 / 2018 fase 1	Cubs Cup, 1e fase	F: Jeugdwedstrijden(rest cubs
3	Competitie 2017 / 2018 fase 1	Cubs Shield Poule 2, 1e fase	F: Jeugdwedstrijden(rest cubs
4	Competitie 2017 / 2018 fase 1	Junioren Cup, 1e fase	D: 3e kl.He, 1e kl.Da, Colts Bo

Klik op het vakje voor de wedstrijd en volgende scherm verschijnt:

GEGEVENS OK CANCEL **Stuur een mail naar de clubs**

2017 - 2018 Klasse 4e Klasse Heren Mic
 E: 4e klasse heren, 2e klasse dames, v
 10.09.2017 13:00 Dag/Wedstr. 1 / 2
 RUGBY CLUB HILVERSUM Uit team ASCRUM A.S.R.V.
 RC Hilversum 3 Uit team A.S.R.V. Ascrum 5
 Sportpark Berestein, Hilversum

Scheidsrechter landelijk

Scheidsrechter
 Linesman
 Linesman
 Beoordelaar
 Referee coach

Scheidsrechter district **Selec**

Scheidsrechter 44046 Sander Bootsman
 Linesman
 Linesman
 Beoordelaar
 Referee coach

Scheidsrechter club

Scheidsrechter
 Linesman
 Linesman

Klik nu op "Stuur een mail naar de clubs" en het volgende scherm verschijnt

Stuur een mail naar de clubs

STUUR **SLUITEN**

Ontvangers

RUGBY CLUB HILVERSUM Bonds scheidsrechter **Geen scheidsrechter** Club scheidsrechter **Geen scheidsrechter**
 ASCRUM A.S.R.V. District referee **Sander Bootsman** Extra ontvanger

Select template

Bericht maken

Onderwerp
 Attachment must be less than 10 MB
 Bladeren

Lees bevestiging
 Bericht format html

Wedstrijd details

Klasse	4e Klasse Heren Midden	Plaats	Sportpark Berestein, Hilversum	Datum/tijd	10.09.201
Thuis team	RC Hilversum 3	Uit team	A.S.R.V. Ascrum 5	Status	Nog te sp
Bond scheidsrechter		Club scheidsrechter		Naam scheidsrechter	

Onder het kopje "Ontvangers" staan de beide clubs aangevinkt plus de scheidsrechter. Achter Extra ontvanger kun je zelf handmatig nog een emailadres toevoegen. Bv die van de scheidsrechter die vervangen is door de nieuwe.

Bij "select template" kunnen je kiezen uit verschillende templates die jezelf heb aangemaakt. Zie verderop.

Onder "onderwerp" vul je het onderwerp in.

Bij "bladeren" kun je een bijlage toevoegen, maar dat zal in praktijk niet voorkomen

Boven wedstrijd details kun je zelf tekst invoeren, maar het is handiger om een template te maken

Het tabelletje "wedstrijddetails" worden automatisch ingevoerd.

Als je op “Stuur” klikt wordt je mail verzonden.

Onder “Mijn gegevens” “Email berichten” kun je zien of je mail goed is verstuurd. Klik op het referentienummer voor details

No.	Ref	template
1	176281	template

Totaal: 1 << Top < Terug Volgende Eind

Aanmaken templates voor mailtjes vanuit wedstrijdformulier

Als je vaak dezelfde soort emailtjes verstuurt is het handig om email templates aan te maken. Ga via “Rugby” naar “Email templates”

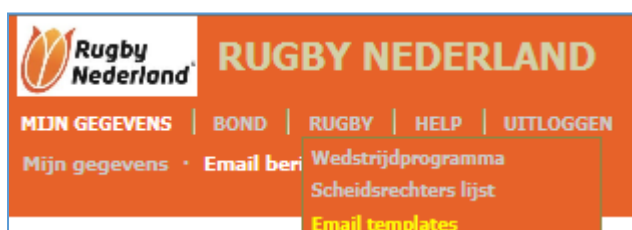

En klik op toevoegen

No.	Titel	In gebruik
1		

Totaal: 0 << TOP < TERUG VOLGENDE EINDE >>

Onderstaand scherm verschijnt.

Vul bij “titel” de naam van je template in. Bij “Onderwerp” het onderwerp van je mail. Voer dan de standaard tekst in. Klik op OK. De wedstrijdgegevens worden automatisch onderaan toegevoegd

MIJN GEGEVENS | BOND | RUGBY | HELP | UITLOGGEN

Mijn gegevens · Email berichten

TOEVOEGEN TEMPLATE OK CANCEL

Titel

Onderwerp

Tekst format

Beste wedstrijdsecretarissen en scheidsrechter,
Wegens omstandigheden hebben op het laatste moment een andere scheidsrechter bij onderstaande wedstrijd ingedeeld.

Met vriendelijk groet,
Kees de Ingedeeld
Regio indeler IJsselmeer

Je kunt dit template onder “toevoegen template” altijd aanpassen.

Als je nu een wedstrijd opent om een mail te versturen kun je bij “select template” de juiste template kiezen en wordt het Onderwerp en tekst, inclusief de Wedstrijddetails automatisch ingevuld. Zie voorbeeld

STUUR SLUITEN

Ontvangers

RUGBY CLUB HILVERSUM Bonds scheidsrechter **Geen scheidsrechter** Club scheidsrechter **Geen scheidsrechter**

ASCRUM A.S.R.V. District scheidsrechter **Sander Bootsman** Extra ontvanger

Select template

Bericht maken

Onderwerp

Attachement must be less than 10 MB

Lees bevestiging

Bericht format

Beste wedstrijdsecretarissen en scheidsrechter,
Wegens omstandigheden hebben op het laatste moment een andere scheidsrechter bij onderstaande wedstrijd ingedeeld.

Met vriendelijk groet,
Kees de Ingedeeld
Regio indeler IJsselmeer

Wedstrijd details

Klasse	4e Klasse Heren Midden	Plaats	Sportpark Berestein, Hilversum	Datum/tijd	10.09.201
Thuis team	RC Hilversum 3	Uit team	A.S.R.V. Ascrum 5	Status	Nog te sp
Bond scheidsrechter		Club scheidsrechter		Naam scheidsrechter	

CLUBFUNCTIONARISSEN OVERZICHT

Bij deze functie kun je alle clubfunctionarissen vinden van alle clubs. Dit is handig omdat alle gegevens dagelijks worden bijgewerkt en dus de gegevens up to date zijn. Met deze functie kun je makkelijk bv de e-rugbybeheerder van een bepaalde club opzoeken en direct een mail sturen vanuit e-rugby. Kan handig zijn bij aanpassen van scheidsrechter via het Excel formulier.

Klik op "BOND" en onderstaande lijst verschijnt

No.	Vereniging	District	Lid nr	Naam
1	UTRECHTSE STUDENTEN RS	Midden	51190	Aaron Otte
2	UTRECHTSE STUDENTEN RS	Midden	51190	Aaron Otte
3	Rugby Club Eemland	Midden	2433	Adri van der Plas
4	Rugby Club Eemland	Midden	17332	Albert Roling
5	Rugby Club Eemland	Midden	17332	Albert Roling

Met "kolommen" kun je weergave aanpassen zodat alleen de voor jou relevante gegevens worden getoond.

Stel dat je alle e-rugby beheerders in jouw regio wilt zien. Dan klik je op het zwarte driehoekje in de kolom "Clubfuncties" en selecteer "Beheerder e-rugby". Daarna klik je op het witte "V" helemaal links op de pagina

This is a small screenshot of the 'LEDENLIJST' button. A blue arrow points from the 'KOLOMMEN' button in the previous screenshot to this one, indicating the next step in the process.

Nu verschijnen alle e-rugbybeheerders uit jouw regio op het scherm. Stel dat je alleen de e-rugbybeheerder van 't Gooi wilt hebben:

Dan vul je naast de clubfunctie e-rugbybeheerder, in de kolom “vereniging” “Gooi” in en klik je weer op het witte “V”.

KOLOMMEN	
No.	Vereniging
<input checked="" type="checkbox"/> <input checked="" type="checkbox"/> <input checked="" type="checkbox"/>	Gooi <input type="text" value="x"/>
1	SPAKENBURG RC
2	RC the Pink Panthers

Dan verschijnt alleen de e-rugbybeheerder van 't Gooi op je scherm. Als de het witte “X” klik naast het groen Excel teken, vervallen al je selecties. Het is raadzaam om voordat een selectie gaat maken altijd eerst op dit witte “X” te klikken

Mailen vanuit de lijst clubfuncties

Als je je selectie hebt gemaakt kun je gaan mailen.

LET OP: alle namen die na je selectie op het scherm staan ontvangen je mail!!

Klik op “e-mail aan selectie” en onderstaand scherm verschijnt.

[MIJN GEGEVENS](#) | [BOND](#) | [RUGBY](#) | [HELP](#) | [UITLOGGEN](#)

Club function member list

E-MAIL STUREN
STUREN
TEMPLATES
VERWIJDER

Maak Email

Bewaar huidige e-mail als template

Onderwerp

Vraag een ontvangst bevestiging

Bericht formaat ▼

Beste E-rugbybeheerder,

In de bijlage een scheidsrechter waarbij de clubfunctie veranderd dient te worden, zodat hij/zij regionaal ingedeeld kan gaan worden. Wil je dat svp aanpassen?

Wil je na de aanpassing het Excel dokument doorsturen aan Simon Plomp, indeler@rugby.nl? Hij voegt hem/haar toe aan de scheidrechterslijst.

Bij voorbaat hartelijk dank,

Piet Ingedeeld
Regioindeler Ijsselmeer

Bijlagen

De File als t

Bij onderwerp vul je het onderwerp in en in het tekstveld je tekst voor de mail. Als je “Bewaar huidige e-mail als template” klikt” wordt je email na het versturen bewaard in een template zodat je het makkelijk nog een keer kunt gebruiken. Als je bij een nieuwe mail dan bovenaan op “TEMPLATES” klikt, kun je de juiste template weer selecteren. Als je op “Sturen” klikt wordt je e-mail verzonden.

Toevoegen van een bijlage bij een e-mail

Bij een mail kun je een bijlage meesturen. Bv het ingevulde Excel document om de functie van een scheidsrechter aan te laten passen.

Klik onder "Bijlagen" op "bladeren" en zoek het bestand op dat je mee wilt sturen en klik hier dubbel op. De naam van het bestand verschijnt nu in de grijze balk.

Klik nu op "Toevoegen" en het bestand is nu gekoppeld aan de e-mail:

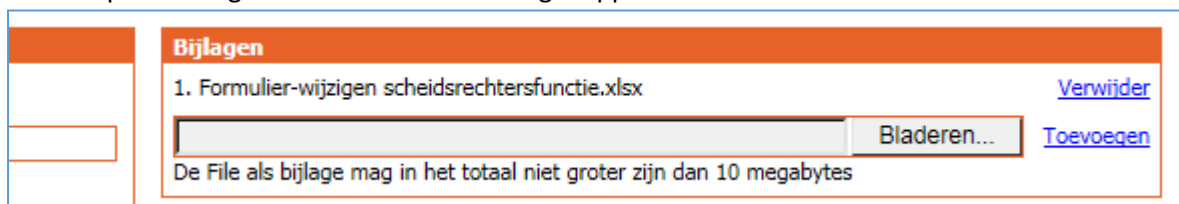

Klik nu boven aan je mail op "Sturen" en je email wordt verstuurd aan alle personen die na je selectie op je scherm stonden.

Onder "Mijn gegevens" "Email berichten" kun je zien of je mail goed is verstuurd. Klik op het referentienummer voor details

Nederland		
MIDN GEGEVENS BOND RUGBY HELP UITLOGGEN		
Mijn gegevens		hten
Email berichten		
OVERZICHT VERSTUURDE EMAILS		
No.	Ref	
<input checked="" type="checkbox"/> <input checked="" type="checkbox"/> <input checked="" type="checkbox"/>	176281	template
Totaal: 1		
<< Top < Terug Volgende Eind		

AANMELDEN NIEUWE REGIONALE OF LANDELIJKE SCHEIDSRECHTERS

Indien een scheidsrechter zich aanmeldt om regionaal of landelijke te willen gaan fluiten, moet dit bekend gemaakt worden bij de beheerder e-rugby van de club waar de scheidsrechter lid is, plus bij de Landelijke indeler.

Scheidsrechters, die voordien nog niet hebben gefloten kunnen zich aanmelden, maar ook scheidsrechters die nu alleen voor hun club fluiten (Scheidsrechter Club) en nu indeelbaar willen worden. Ook kunnen scheidsrechters bv aangeven dat ze niet meer landelijk willen fluiten, maar alleen nog maar regionaal willen fluiten. Ook kan het zijn dat de scheidsrechter helemaal niet meer ingedeeld wilt worden en alleen nog maar voor zijn club wil fluiten.

Scheidrechters kunnen zich aanmelden bij de regionale indelers of bij de beheerder e-rugby van hun club. Dit geldt ook bij de hierboven beschreven wijzigingen.

Diegene, die de aanmelding of wijziging ontvangt vult een speciaal Excel formulier in met alle gegevens van de betreffende scheidsrechter. Indien een regionale indeler de aanmelding ontvangt vult hij het zo veel mogelijk in.

Daarna mailt hij het formulier naar beheerder e-rugby van de club waar de scheidsrechter lid is.

De beheerder e-rugby vult de nog ontbrekende gegevens in en past alles aan op de ledenkaart van de betreffende scheidsrechter op basis van de gegevens in het Excel formulier.

Daarna mailt hij het formulier naar de landelijke indeler en naar de betreffende regio indeler.

De landelijke indeler voegt de scheidsrechter toe aan de scheidsrechterslijst en geeft de ranking van de scheidsrechter aan. Daarna is de scheidsrechter indeelbaar.

HULP EN ONDERSTEUNING

Bij vragen kan men contact opnemen met Club on the Net:

Edith de Reus edr@arl-products.com tel: 06 13 103 109

Pieter Woerdeman pw@arl-products.com tel: 06 51 124 226